Direttore responsabile
Claretta Muci
A cura di
Ezio Sisto & Davide Catenacci
Redazione
Ezio Sisto (caporedattore),
Lidia Cannatella (caporedattore),
Barbara Schwartz (caposervizio),
Davide Catenacci, Santo Scarcella,
Gabriella Valera
Art director
Aldo Carrier Ragazzi
Redazione grafica e artistica
Vito Notarnicola (caposervizio),
Luana Ballerani, Manuela Fecchio,
Cristina Meroni
Segreteria di redazione
Mila Botton (responsabile),
Monica Gazzoli (ricerca fotografica),
Emma Venturini.
Lettering: Fiorenza Gallazzi
Ha collaborato: Fausto Vitaliano

SUL LATO OSCURO
Soggetto e sceneggiatura:
Gianfranco Cordara
Matite: Roberta Migheli
Chine: Roberta Migheli e Sonia Matrone
Colori: Litomilano (Carugate - Milano)

LO ZEN E LA FISICA DEI QUANTI - LA PORTA DELLA COMPRENSIONE
Testo: Alessandro Sisti
Disegni e colori: Stefano Turconi
Copertina: Graziano Barbaro
e Andrea Cagol

The Walt Disney Company Italia Spa
Presidente: Umberto Virri
Direttore generale publishing:
Alessandro Belloni
Direttore divisione periodici:
Mauro Lepore

Marketing - Direzione: Gabriella Crespi
Marketing manager: Domenico Luciano
Senior product manager: Emanuela Peja
Special project manager: Silvia Banfi
Pubblicità - Direzione: Paola Gonella
Advertising manager: Daniela Gnocchi
Produzione - Direzione: Franco Zanaboni
Coordinamento: Domenica Viviani
Coordinamento estero - Silvia Figini (responsabile), Paola Tirelli
Abbonamenti - Direzione: Andrea Grampa
Subscription manager: Alessandro Doninelli
Customer and service assistant: Marinella Schieppati
Segreteria: Donata Fallarini
Divisione periodici Disney - via Sandro Sandri 1
20121 Milano - tel. 02/290851 - fax 02/29085162
Servizio Abbonati: tel. 039/2020350 - fax. 02/29085190
Pubblicazione registrata presso il Tribunale
di Milano n. 385 del 10 giugno 1996
Fotolito: Litomilano - Carugate (Mi)
Stampa: Rotolito Lombarda - Cernusco s/N (Mi)
Inchiostri: Colorgraf, Luinate (Mi) - **Carta:** Cartiera di Toscolano
Pubblicità: Mondadori Pubblicità S.p.A.
Sede Centrale: 20090 Segrate (Milano) - tel. 02/75421 -
fax 02/75423334 - **Diffusione e distribuzione:** A&G Marco Spa, via
Fortezza 27- 20126 Milano - tel. 02/25261 - fax 02/27000823
CODICE ISSN: 1125-5404

PK Paperinik New Adventures n° 44 © Disney
Questo periodico è iscritto alla
Federazione Italiana Editori Giornali

FUORI ASSE

Una volta, la Luna eravamo noi. Ossia: non c'era differenza tra Quaggiù e Lassù. Eravamo un Tuttuno, un O.C.U., un Oggetto Cosmico Unico che galleggiava nello spazio. Non c'era vita, d'accordo, ma anche adesso, in certe ipertrofiche periferie, togli i parcheggi degli ipermercati e che cosa ti rimane? Poi, ecco, l'Accidente Cosmico: un colpo di fionda siderale e, bum!, la Luna si stacca e se ne va. E, da allora, veglia sul nostro asse e non ci fa oscillare. Se un temporale durato centomila anni ha riempito le fosse è merito Suo. Se c'è vita, non è per merito dell'acqua, ma per merito della Luna. E dire che di Lei conosciamo una faccia sola. E dire che sono anni che non si va più fin Lassù. Sì, d'accordo, la poesia, le canzoni... Ma non è la stessa cosa che una visita di persona. C'è chi se ne va per motivi suoi. C'è chi se ne va e basta. E c'è chi se ne va per vegliare su di noi. Da più distante.

Pk MAIL

Che afa che fa. In attesa che venga inventata la macchina del tempo, a noi basterebbe un ventilatore. Un muovi-aria, per dire la verità, ce l'abbiamo, ma la pala unica limita la quantità di frescura. Per fortuna le vostre letterine ci scaldano il cuore. Siamo a un passo dal collasso, come direbbe un poeta di sicuro avvenire.

Smaneggiamenti

Da 25 anni smaneggio fumetti. Da 20 leggo testate Disney.
Fabrizio Fornasari, e-mail
Un buco nero lungo 5 anni. Roba da analisi durissima.

Tempismo

Volevo segnalarvi che nello Speciale '98, alle pagine 78 e 79...
Giacomo Traina, Roma
Il tenero Giacomo ci scrive dalla fermata del 15, soppresso probabilmente già nel '18.

Vate, vatene

Ho 17 anni e sono un poeta. Le mie poesie sono state pubblicate sul giornalino del mio liceo e hanno conquistato il cuore di dolcissime ragazze. Ecco una mia creazione: "Guardandoti negli occhi vedo uno specchio..."
Luca Gentile, Verona
Permettici di continuare: "...e contarmi i brufoli non è mai stato così dolce."

Gnomi

Mi chiamo Lisalinda Ozenga...
Lisalinda Ozenga,
Recco (Ge)
Come?! Ma dai, non è possibile...

Un durone

Sono un vostro incallito fan, anche se ho cominciato la raccolta con il numero 24...
Fabrizio Aloi, Busca (Cn)
Cambia callifugo.

Non cambi mai

Carissimo PkTeam, sono sempre io...
Andrea Saba,
Bonnanaro (Ss)
Ed è proprio questo il dramma, non trovi?

Ridimmelo

Ho perso la Pkartolina di Xadhoom e vorrei che me ne mandaste un'altra insieme a uno spremiagrumi che voglio regalare a mia mamma e a un collare antipulci per il mio cane bionico Tommy. Il mio soprannome a scuola è Pozzica Pozzica.
Antonio Lucarelli,
Crispiano (Ta)
Be', certo. Se ti chiamassero Pozzica e basta non capiresti che ce l'hanno con te.

animali amici

Conosci bene il tuo criceto?

Arriva a casa un criceto. Di solito viene venduto già con la gabbietta in cui vivrà: di metallo, lunga una cinquantina di centimetri e con, appesa a una parete, una ruota su cui l'animale ogni giorno cammina per ore. «Allevare un criceto è facile: lo può accudire anche un ragazzino» dice Ferdinando Asnaghi, veterinario milanese. «Per non farlo ammalare, bisogna mettere la gabbia in un posto al riparo dal sole e dalle correnti d'aria. E nutrirlo con i semi adatti. Ma, se non si conoscono bene le sue abitudini, è possibile avere qualche problema». Ecco cosa è importante sapere.

La dieta. Avena, orzo, soia e semi di girasole: è ciò che mangia il criceto. Per integrare il menu, vanno bene pezzetti di frutta, in particolare di mela e di albicocca. E per lui sono una vera leccornia gli acini d'uva. Però dategli questi cibi un po' alla volta. Se lasciate la ciotola sempre piena, ...

... sente minacciato. Allora diventa aggressivo e morde. Accade, per esempio, se lo disturbate quando dorme o mangia. Oppure se infastidite la femmina mentre allatta i suoi piccoli. Questo animaletto può attaccarvi anche se, nel prenderlo in mano, gli fate male. Il modo più giusto è mettergli il palmo sul dorso e afferrarlo leggermente con le dita sotto la pancia. Dopo essersi sfamato, ha l'abi-

le sue scorte. Per il dispiacere, potrebbe anche morire.

La passeggiata. Raramente tenta di uscire dalla gabbia. Però è bene farlo passeggiare per la casa. Il momento giusto è alla sera: è un animale che di giorno dorme e solo al tramonto diventa attivo. La sua gabbia, quindi, va collocata lontana dalla camera da letto: i rumori che fa il criceto potrebbero disturbarvi. Quando

LE SCHEDE
Tutto sul mondo degli animali domestici. Le cure adeguate, l'alimentazione giusta, i problemi quotidiani, le malattie più comuni. Per conoscere meglio le loro esigenze e le loro abitudini.

ciliare, perché i suoi denti crescono di continuo. E, se non li consuma mordicchiando, mentre mangia può ferirsi la bocca. Per questo dovete dargli un rametto di salice o di melo, i legni più adatti per limarsi i denti.

La coppia. È un animale poco socievole e preferisce vivere da solo. Desidera un partner esclusivamente nel periodo degli amori. Dopo questo breve idillio, tra maschio e femmina iniziano gli scontri. Ci sono apposite gabbie con una parete divisoria, efficace per impedire che litighino e si facciano male. È sconsigliabile una coppia anche perché sarebbe molto prolifica. La femmina può partorire, otto volte all'anno, da 4 a 16 piccoli

Silvia Minelli abita in una cittadina che porta il nome di un poeta e di un motore di ricerca, *Virgilio*. Avendo l'abitudine di ritagliare qualsiasi trafiletto riguardante i criceti, Silvietta ci invia un articolo che dimostra come i punti di contatto tra criceto e Bertoni siano assolutamente sorprendenti.

RESTITUISCIMI I MIEI SANDALI!

Pk è anche servizio pubblico. Ve l'avevamo promesso, ed eccoci qui. Gogna e vergogna per chi prende e mai rende.

CASO N. 1
IMPRESTATORE: Simone Zumbo, Anguillara Sabazia (Roma)
IMPRESTATARIO: Nicola Piazza, Roma
OGGETTO IMPRESTATO: Casco da moto
DATA IMPRESTAMENTO: 1997
DIFFIDA: Nicola, sono tre anni che hai il casco di Simone. Almeno quando fai lo shampoo, toglitelo.

CASO N. 2
IMPRESTATORE: Mirko Merici, Padova
IMPRESTATARIO: Andrea Panetta, Padova
OGGETTO IMPRESTATO: Cd "42° Zecchino d'Oro"
DATA IMPRESTAMENTO: 1999
DIFFIDA: Abbiamo parlato direttamente con Andrea. Il problema della mancata restituzione, a suo dire, sta nel fatto che il Cd di Mirko è difettoso. Il lato B, infatti, non si sente.

RESTITUISCIMI I MIEI SANDALI !
REDAZIONE DI PK - C.P. 340 - 20102 MILANO e-mail: pk@disney.it

Kartoffeln

Ich heiße Claudio Salvati und ich wohne in Deutschland...
Claudio Salvati, Germania
A questo punto, attendiamo la lettera di un Hans Gottfried Panzerkaiser di Frosinone.

Archivio

Che fine hanno fatto storie come *Trauma*?
Eduardo (?!?), via fax
Sono già uscite.

Ti manca lo spazio

Molti Pkers hanno sentito la mancanza dello 0/1, che avete pubblicato *inseguito*.
Lorenzo Iaconis, Napoli
Inseguito da chi?

Settima arte

PK andrà in TV?
Giorgia Ragona, Palermo
In TV no. Ma domenica pomeriggio va al cinema a vedere "Maciste e l'orrendo criceto".

Ora basta, eh?

Salve, mitica, insuperabile, oblunga, reclinabile, fantasiosa, asburgica (...) redazione di PK. Potete mandarmi la Pkard, una T-shirt e il 1° numero di PK?
Carlo Danny Zucca, Milano
Ti avremmo accontentato volentieri, caro zucchino, se non ti fossi lasciato andare con tutte queste smancerie.

Giorgia Ragona, di *Palermo* (vedi lettera) ci manda questa simpatica cartolina che dimostra come l'amore non sia solo cieco e irrazionale, ma talvolta perfino ruminante

Einstein on the beach

I paradossi temporali impazzano nel continuum spazio-temporale di PK. Nel numero 14, quando il futuro inizia a sparire per sempre, l'organizzazione manda Paperinik e il Razziatore nel futuro. Ma se l'anomalia ha distrutto il XXIV e il XXV secolo, come possono raggiungere il XXV secolo se non esiste più?
Michele Boldrini, Ventimiglia (Im), ma il fax arriva dallo Studio Bertolo, in Sanremo
Le bizzarrie dell'universo sono infinite, caro Michele. Prendi il tuo caso: sostieni di abitare a Ventimiglia ma faxi da Sanremo, che da Ventimiglia dista più di 20 miglia. Come te la spieghi?

C'è qualcuno?

Posso dirvi una cosa?
Maria Porrati, Verona
A quest'ora? È proprio necessario?

C'è ancora qualcuno?

Spero di esservi utile...
Carlo Pupulin, Padova
Sì. spegni la luce.

La posta del cuore

Per la prima volta nella storia del fumetto internazionale si procederà a un'eccezionale operazione sentimentale: un triplice bypass di cuore. Reggetevi forte.

Sono una ragazza infelice. Il mio ragazzo mi ha lasciata quando ha scoperto che credo nei paperi parlanti. Adesso sta con una che crede che i kiwi siano animali molto gentili. Come posso riconquistarlo?
Paperella '82, Rovetta (Bg)

Sono una ragazza disperata. Il mio nuovo ragazzo ha una ex che crede nei paperi parlanti. Lui parla di lei ogni volta che usciamo insieme. Devo lasciarlo? Io trovo che i kiwi siano animali molto gentili.
Kiwina '82, Rovetta (Bg)

Sono un ragazzo indeciso. Ho lasciato la mia ragazza perché ho scoperto che crede nei paperi parlanti e adesso sto con una che pensa che i kiwi siano animali molto gentili. Chi devo scegliere?
Gennaro, Rovetta (Bg)
Tre letterine, così diverse tra di loro, scritte da persone che certamente nemmeno si conoscono. Ecco cosa possiamo dire a Paperella '82 e Kiwina '82 (bizzarro! Hanno lo stesso prefisso): care amiche, se un amore finisce, un nuovo amore può nascere. Un po' come il Tamagotchi. E veniamo a Gennarino, che chiede come può un uomo capire qual è la donna giusta per noi. Semplice, caro amico: la donna ideale è quella che non scoppia a ridere quando ci stira le canottiere. L'amore può essere ruspa, l'amore può essere scalpellino.

Consulenze amorose personalizzate?
Scrivete a:
LA POSTA DEL CUORE
REDAZIONE DI PK - C.P. 340 - 20102 MILANO
E-MAIL: pk@disney.it

A PROPOSITO DI REFERENDUM...

Centinaia di lettere. Molti consigli. Altrettanti suggerimenti. Qualche insulto. Nei prossimi numeri vi daremo conto di tutto. Per adesso, grazie a tutti.

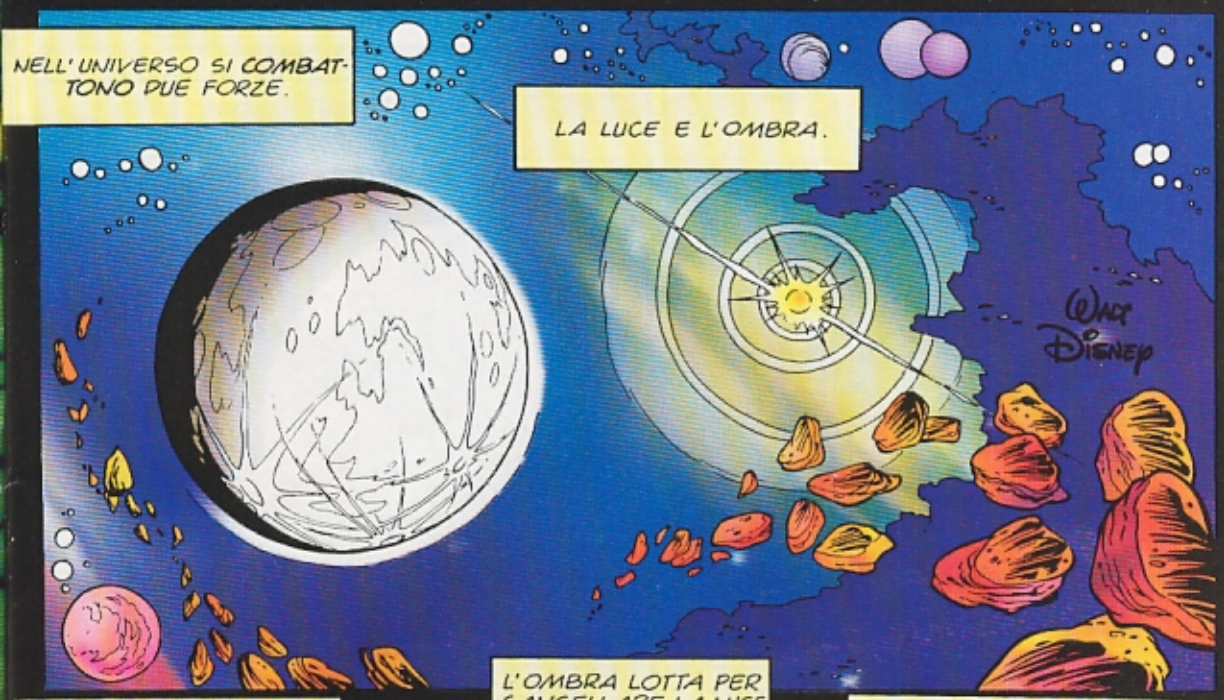

SUL LATO OSCURO

PENSO DI AVERNE A SUFFICIENZA. NON HO INTENZIONE DI FERMARMI PIU' DI UN GIORNO, TESORO!
NON TEMERE, E' UNA MISSIONE COME TANTE.
SONO COSI' PREOCCUPATA...
AVVISATE IL GENERALE WESTCOCK CHE E' ORA DI ANDARE.
VI PORTERO' UN REGALO!
LA PACE CON GLI EVRONIANI...
IL TENENTE McCOY E' GIA' ALLA BASE, MENTRE LA POTTORESSA BATS DEVE ANCORA ARRIVARE, SIGNORE!
E PIKAPPA?

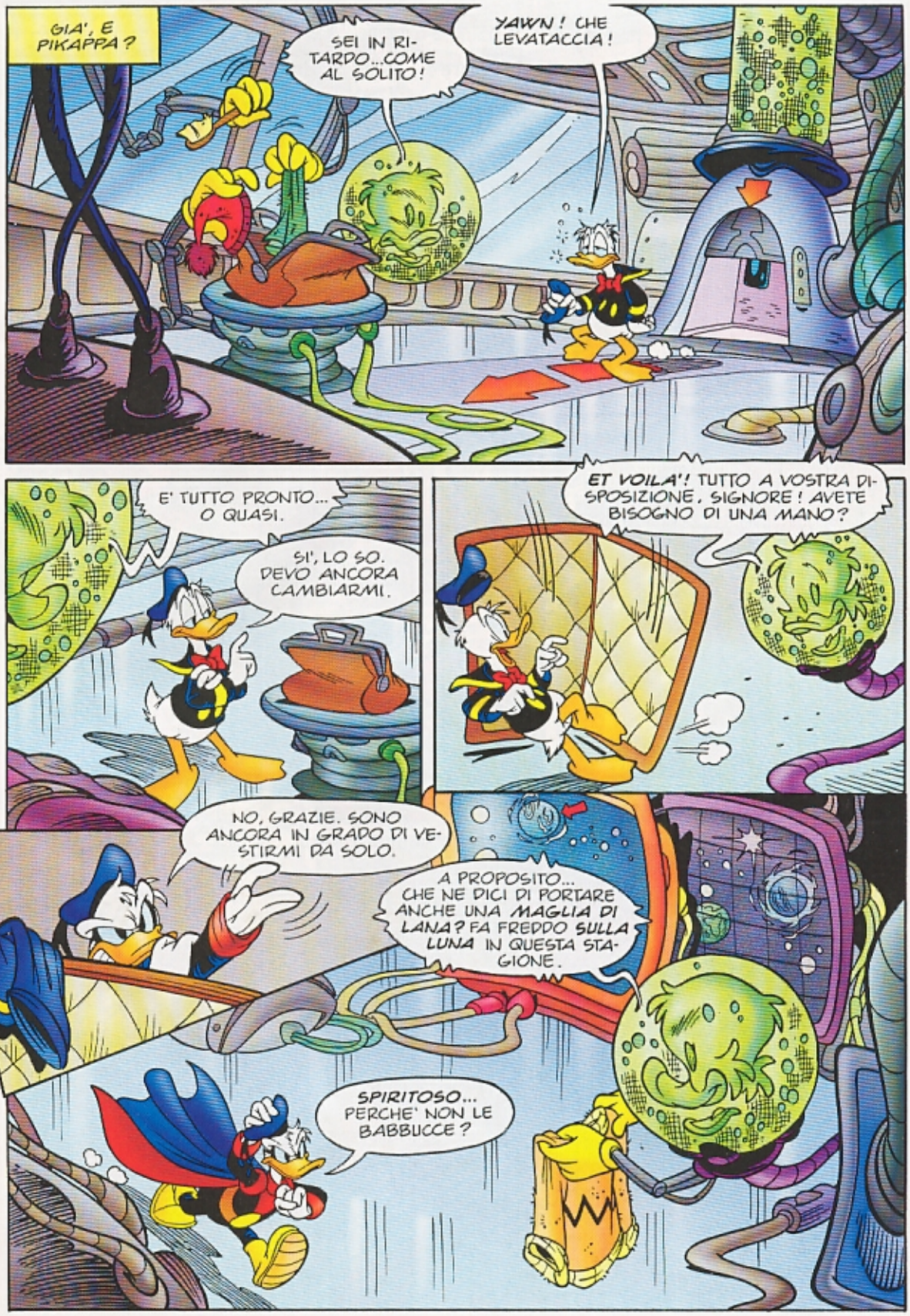
GIA', E PIKAPPA?
SEI IN RITARDO...COME AL SOLITO!
YAWN! CHE LEVATACCIA!
E' TUTTO PRONTO... O QUASI.
SI', LO SO. DEVO ANCORA CAMBIARMI.
ET VOILA'! TUTTO A VOSTRA DISPOSIZIONE, SIGNORE! AVETE BISOGNO DI UNA MANO?
NO, GRAZIE. SONO ANCORA IN GRADO DI VESTIRMI DA SOLO.
A PROPOSITO... CHE NE DICI DI PORTARE ANCHE UNA MAGLIA DI LANA? FA FREDDO SULLA LUNA IN QUESTA STAGIONE.
SPIRITOSO... PERCHE' NON LE BABBUCCE?

INTANTO...
CERTO, OVVIAMENTE...
OOOPS!
SCUSAMI, DICEVI? SI', TI HO DETTO DI SI'.
TENENTE McCOY, E' ORA DI ANDARE!
ARRIVO, ARRIVO...
IL GENERALE HA RACCOMANDATO LA MASSIMA PUNTUALITA', SIGNORE.
LO SO, LO SO, MA TANTO LA DOTTORESSA BATS ARRIVERA' IN RITARDO.

ALTROVE ...
UNA TELEFONATA DAL PENTAGONO, MISS BATS!
PENSACI TU, IO NON HO TEMPO!
IL PRESIDENTE NON VUOLE ESSERE DISTURBATO...
...STA ANCORA RIFLETTENDO SU QUANTO GLI HO ORDINATO.
L'ELICOTTERO VI ATTENDE!
HO DETTO DI NO!
MA SIETE GIA' IN RITARDO!
NON STAVO PARLANDO CON TE, IDIOTA!
PREPARATE I MIEI DOSSIER. SUBITO.
PRONTO? SI'...IN QUESTO MOMENTO E' IMPEGNATA SU ALTRE DUE LINEE.
IL SEGRETARIO DI STATO, SIGNORA ...
ORA BASTA! DEVO PARTIRE!
ECCO I FASCICOLI CHE AVETE CHIESTO, DOTTORESSA BATS.
DOVRO' ANCHE CAMBIARMI ... SPERO CHE TU ABBIA PROVVEDUTO A FARMI TROVARE GLI ABITI SULL'ELICOTTERO...
...O SAREBBE LA FINE DELLA TUA MEDIOCRE CARRIERA!

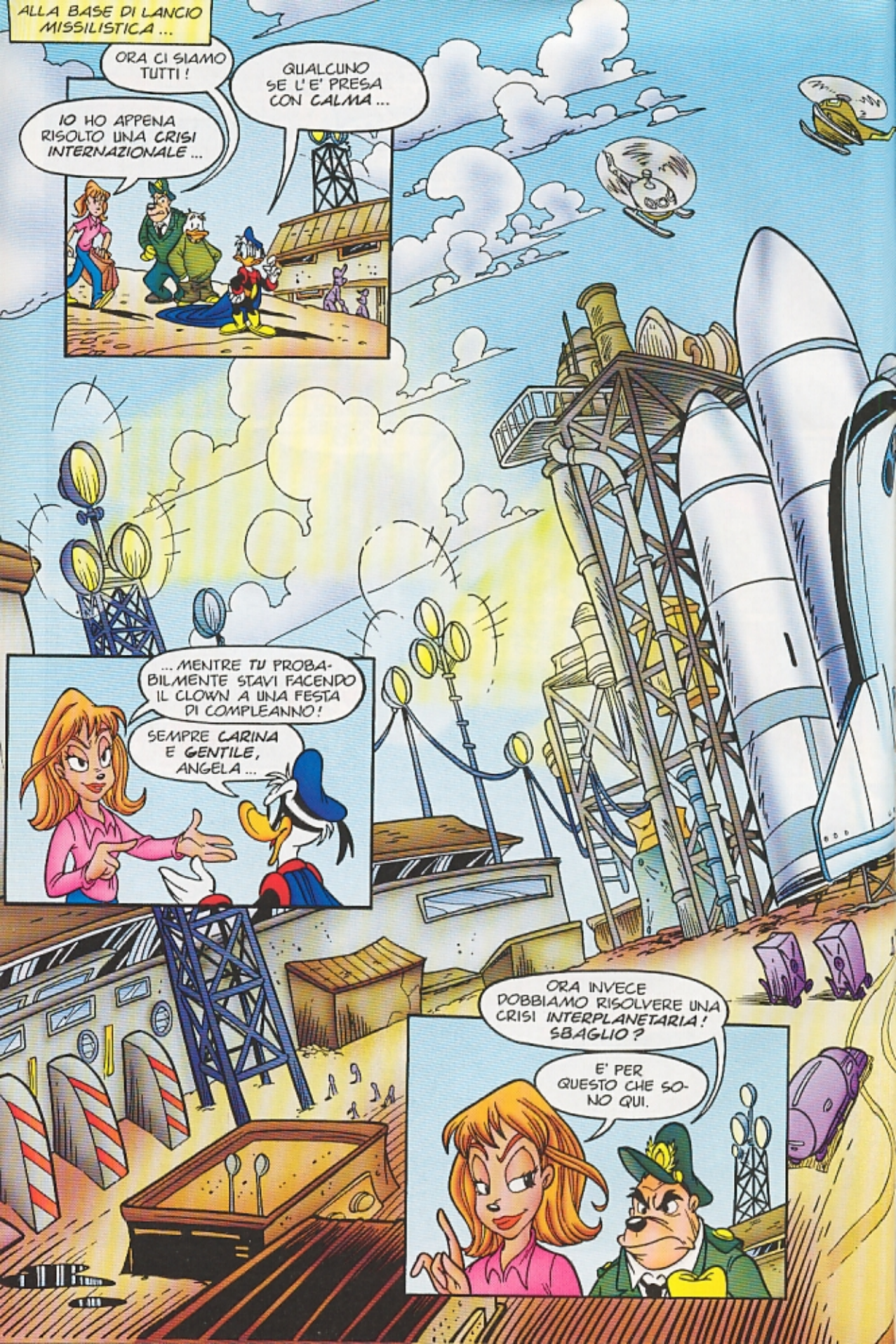
ALLA BASE DI LANCIO MISSILISTICA ...
ORA CI SIAMO TUTTI !
QUALCUNO SE L'E' PRESA CON CALMA ...
IO HO APPENA RISOLTO UNA CRISI INTERNAZIONALE ...
... MENTRE TU PROBABILMENTE STAVI FACENDO IL CLOWN A UNA FESTA DI COMPLEANNO!
SEMPRE CARINA E GENTILE, ANGELA ...
ORA INVECE DOBBIAMO RISOLVERE UNA CRISI INTERPLANETARIA! SBAGLIO?
E' PER QUESTO CHE SONO QUI.

SIGNOR PIKAPPA, E' UN GRANDE ONORE PER ME CONOSCERVI!
TU DEVI ESSERE IL FAMOSO McCOY...
P-POTRESTE FARMI UN AUTOGRAFO, SIGNORE?
SI', A PATTO CHE TU LA SMETTA DI CHIAMARMI "SIGNORE"!
VOLETE CHE SERVA UN TE'? MUOVIAMOCI!
D'ACCORDO, MA DOBBIAMO STABILIRE CHI DA' GLI ORDINI, QUI!

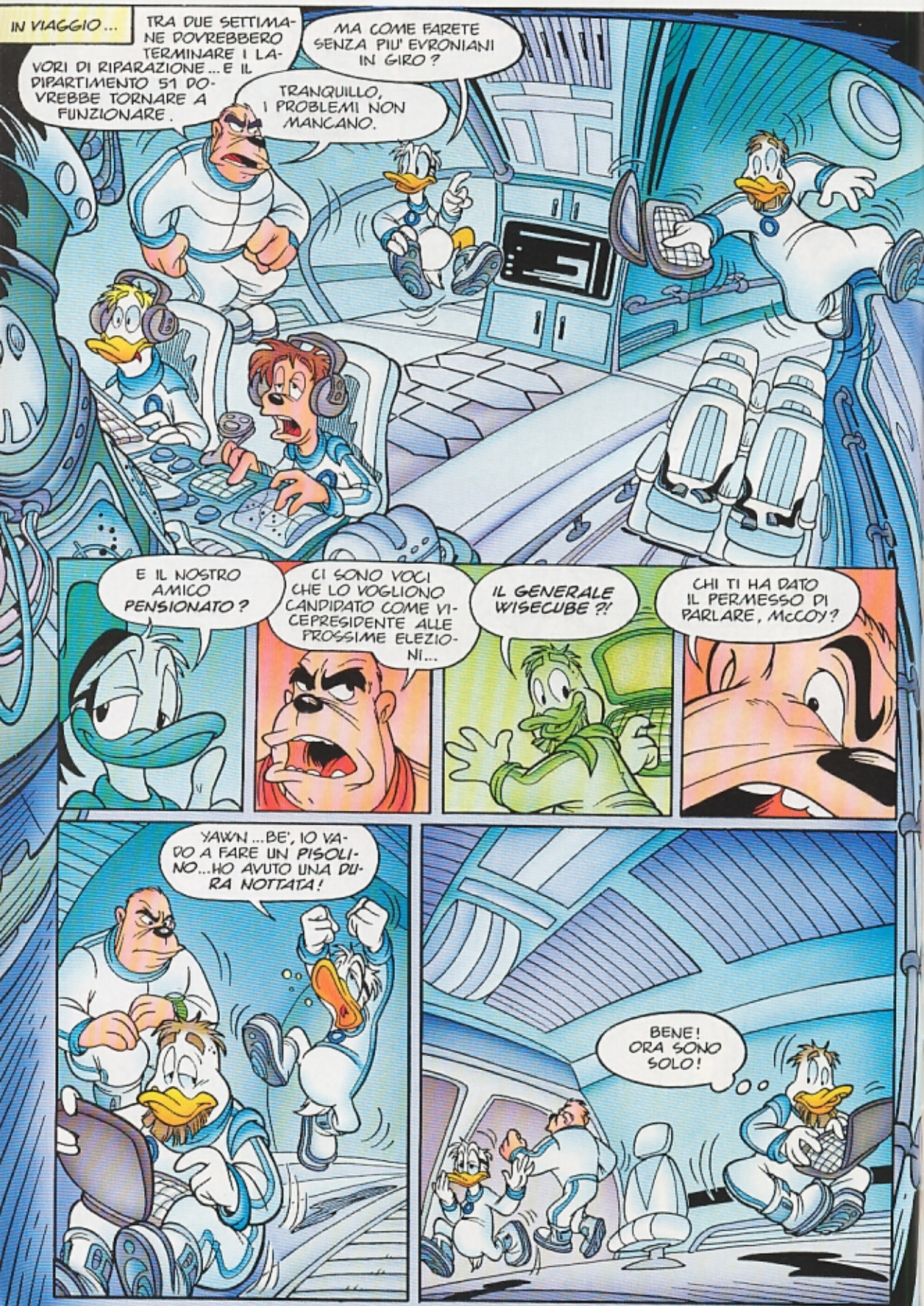
IN VIAGGIO...
TRA DUE SETTIMANE DOVREBBERO TERMINARE I LAVORI DI RIPARAZIONE... E IL DIPARTIMENTO 51 DOVREBBE TORNARE A FUNZIONARE.
MA COME FARETE SENZA PIU' EVRONIANI IN GIRO?
TRANQUILLO, I PROBLEMI NON MANCANO.
E IL NOSTRO AMICO PENSIONATO?
CI SONO VOCI CHE LO VOGLIONO CANDIDATO COME VICEPRESIDENTE ALLE PROSSIME ELEZIONI...
IL GENERALE WISECUBE?!
CHI TI HA DATO IL PERMESSO DI PARLARE, McCOY?
YAWN...BE', IO VADO A FARE UN PISOLINO...HO AVUTO UNA DURA NOTTATA!
BENE! ORA SONO SOLO!

E' TUTTO SOTTO CONTROLLO, ANGELA.
TE LO AUGURO.
DOBBIAMO STARE ATTENTI CHE GLI ALTRI DUE NON SOSPETTINO NIENTE, O IL NOSTRO PIANO POTREBBE FALLIRE.
STAI TRANQUILLA. HO PENSATO A TUTTO.
E' PROPRIO *QUESTO* CHE MI PREOCCUPA...
APPENA ARRIVIAMO ALLA BASE EVRONIANA, *AGISCI!* NON ABBIAMO TEMPO DA PERDERE.
SARO' COSI' RAPIDO CHE NON AVRANNO IL TEMPO DI CAPIRE CHE COSA LI ABBIA COLPITI!

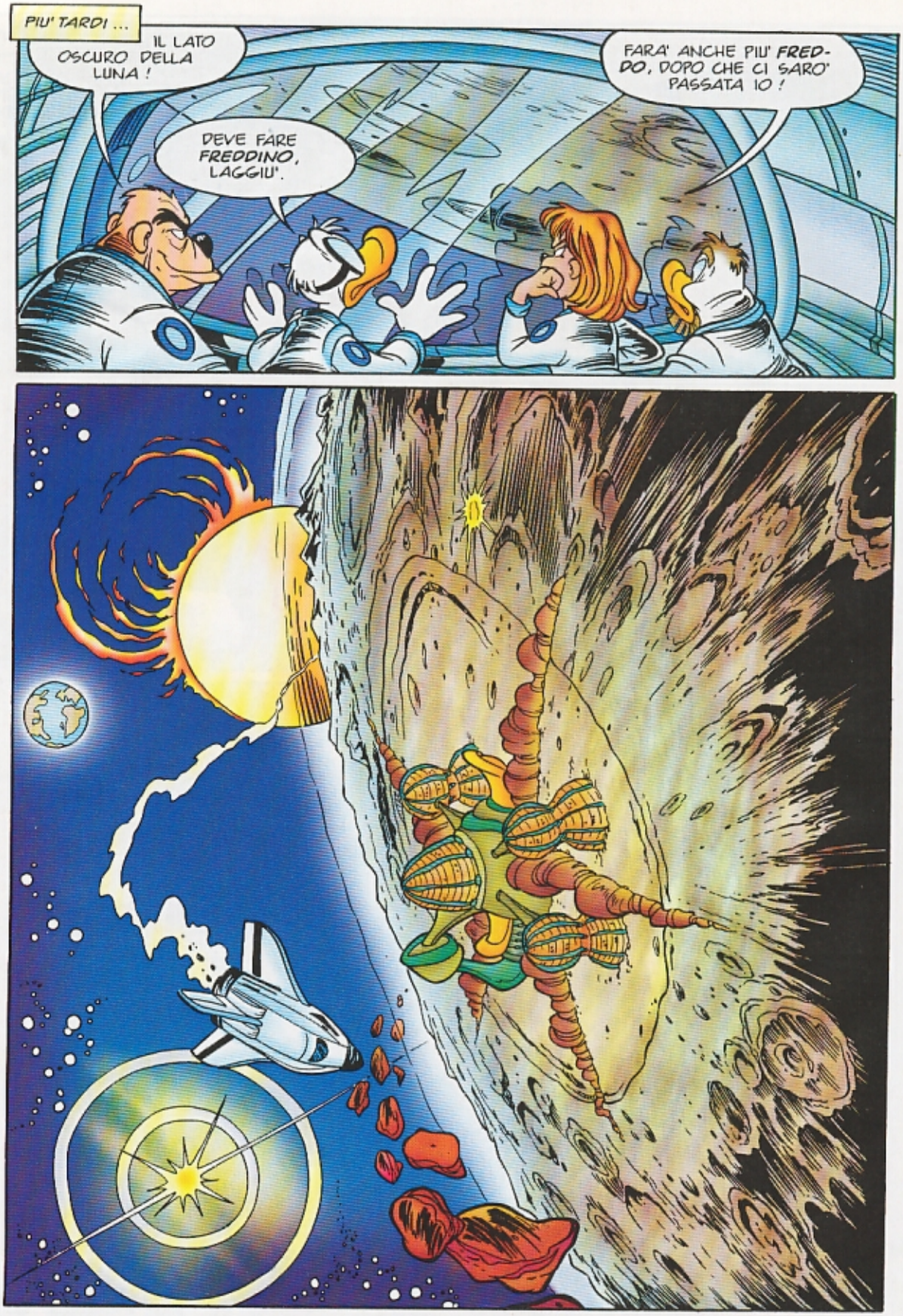
PIU' TARDI ...
IL LATO OSCURO DELLA LUNA !
DEVE FARE FREDDINO, LAGGIU'.
FARA' ANCHE PIU' FREDDO, DOPO CHE CI SARO' PASSATA IO !

IL RAGGIO TRATTORE CI STA INDICANDO LA ROTTA ... INIZIO A SCENDERE.
PREPARARSI ALL' ATTERRAGGIO.
MANTENERSI SU ROTTA F9.RG.P70, ANGOLO DI PROIEZIONE 95°; ROTAZIONE STEREOSCOPICA 45,7...
ATTRACCO EFFETTUATO!

IN MILLECINQUECENTO CICLI DI STORIA STELLARE, PER LA PRIMA VOLTA UN POPOLO ARRIVA SU UN INSEDIAMENTO EVRONIANO IN PACE.
INUTILE DIRE CHE LA COSA NON MI PIACE. MA DOVREMO COLLABORARE CON LORO... STANDO PERO' PRONTI A INTERVENIRE SE QUALCOSA DOVESSE ANDARE MALE!
PERSONALMENTE... TEMO I TERRESTRI ANCHE SE PORTANO DONI!
VRRRRR
IMMAGINO CHE ORA DOVREI DIRE QUALCOSA DI EPICO.

GENERALE ZENTILUM! NON SONO CONVINTO CHE SIA PROPRIO UN PIACERE.
GENERALE WESTCOCK! POTREI DIRE LA STESSA COSA. ALMENO SU QUALCOSA SIAMO D'ACCORDO.
QUESTI SARANNO I VOSTRI ALLOGGI ... VERREMO A PRENDERVI PER LA CENA!
MAH! E PENSARE CHE PRIMA DI INCONTRARE IL SOTTOSCRITTO VOI EVRONIANI NON AVEVATE UN BRICIOLO DI IRONIA...
TOGLIETEMI UNA CURIOSITA'... SE TRATTATE COSI' GLI OSPITI, CHE COSA FATE CON I PRIGIONIERI?
AVEVO CHIESTO UNA CAMERA CON VISTA SULLA TERRA ...
COSI' DA POTERLA VEDERE UN' ULTIMA VOLTA?
AUGURATEVI DI NON SCOPRIRLO MAI.

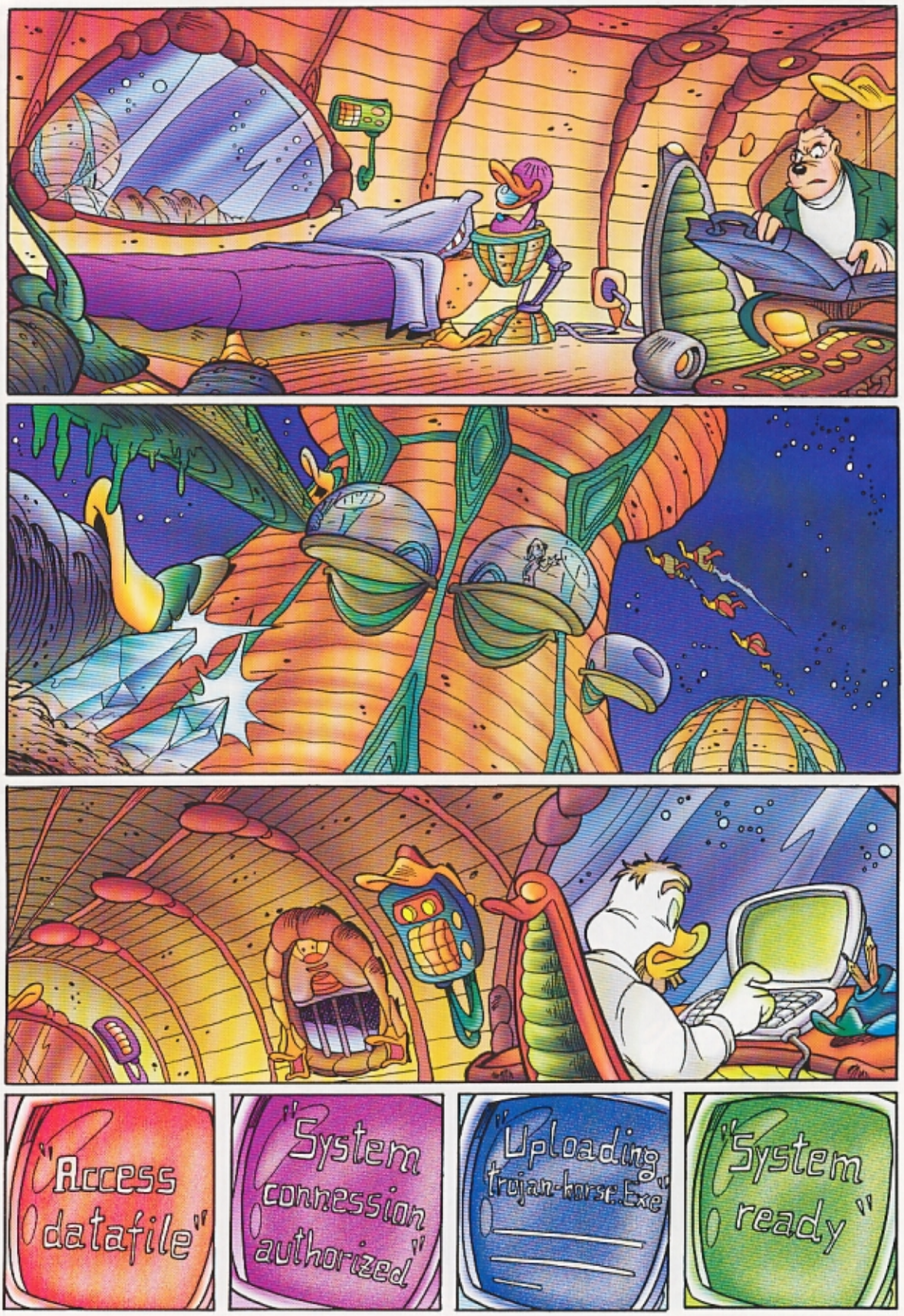
"Access datafile"
"System connession authorized"
"Uploading trojan-horse.Exe"
"System ready"

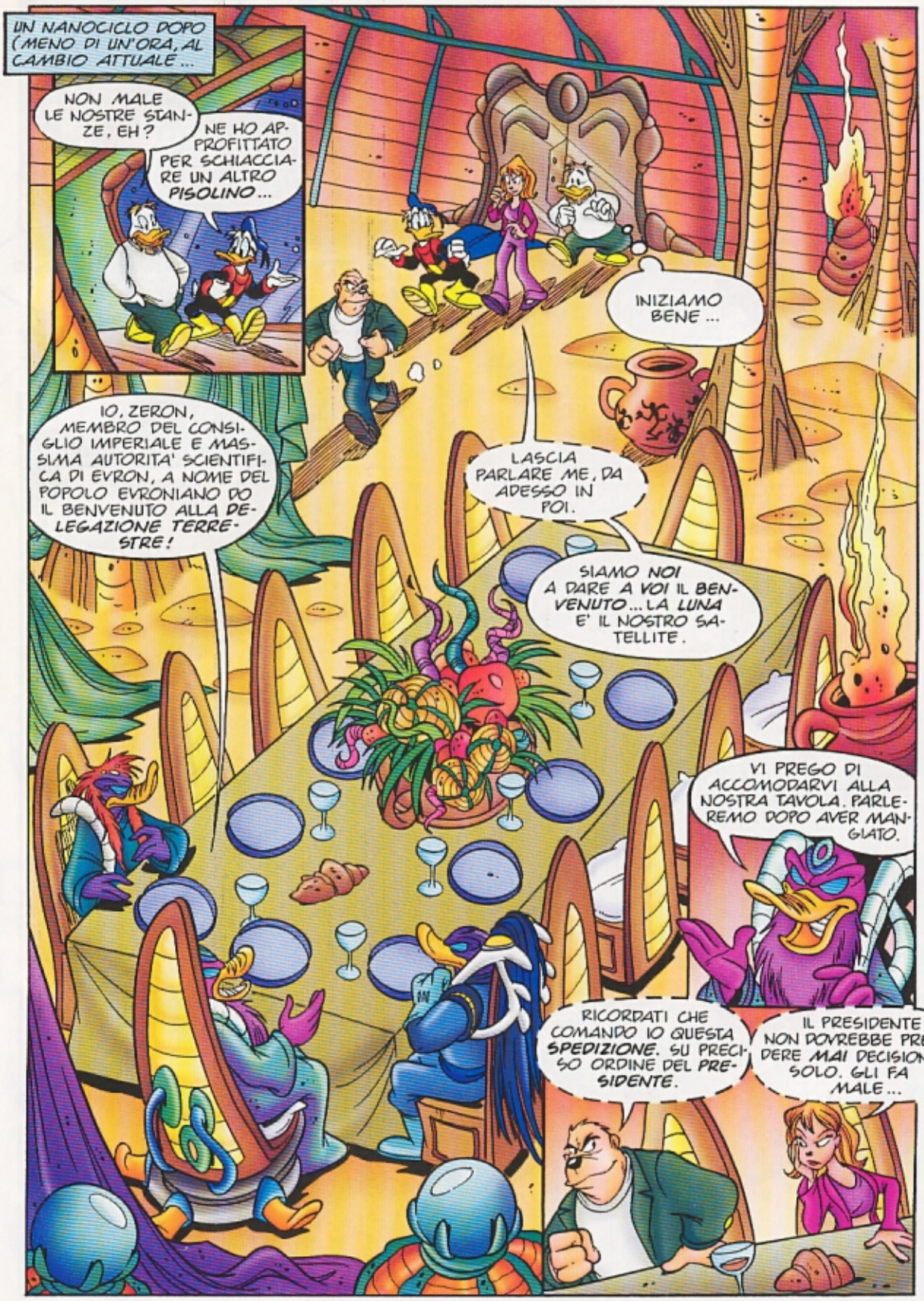
UN NANOCICLO DOPO (MENO DI UN'ORA, AL CAMBIO ATTUALE...
NON MALE LE NOSTRE STANZE, EH?
NE HO APPROFITTATO PER SCHIACCIARE UN ALTRO PISOLINO...
INIZIAMO BENE...
IO, ZERON, MEMBRO DEL CONSIGLIO IMPERIALE E MASSIMA AUTORITA' SCIENTIFICA DI EVRON, A NOME DEL POPOLO EVRONIANO DO IL BENVENUTO ALLA DELEGAZIONE TERRESTRE!
LASCIA PARLARE ME, DA ADESSO IN POI.
SIAMO NOI A DARE A VOI IL BENVENUTO... LA LUNA E' IL NOSTRO SATELLITE.
VI PREGO DI ACCOMODARVI ALLA NOSTRA TAVOLA. PARLEREMO DOPO AVER MANGIATO.
RICORDATI CHE COMANDO IO QUESTA SPEDIZIONE. SU PRECISO ORDINE DEL PRESIDENTE.
IL PRESIDENTE NON DOVREBBE PRENDERE MAI DECISIONI DA SOLO. GLI FA MALE...

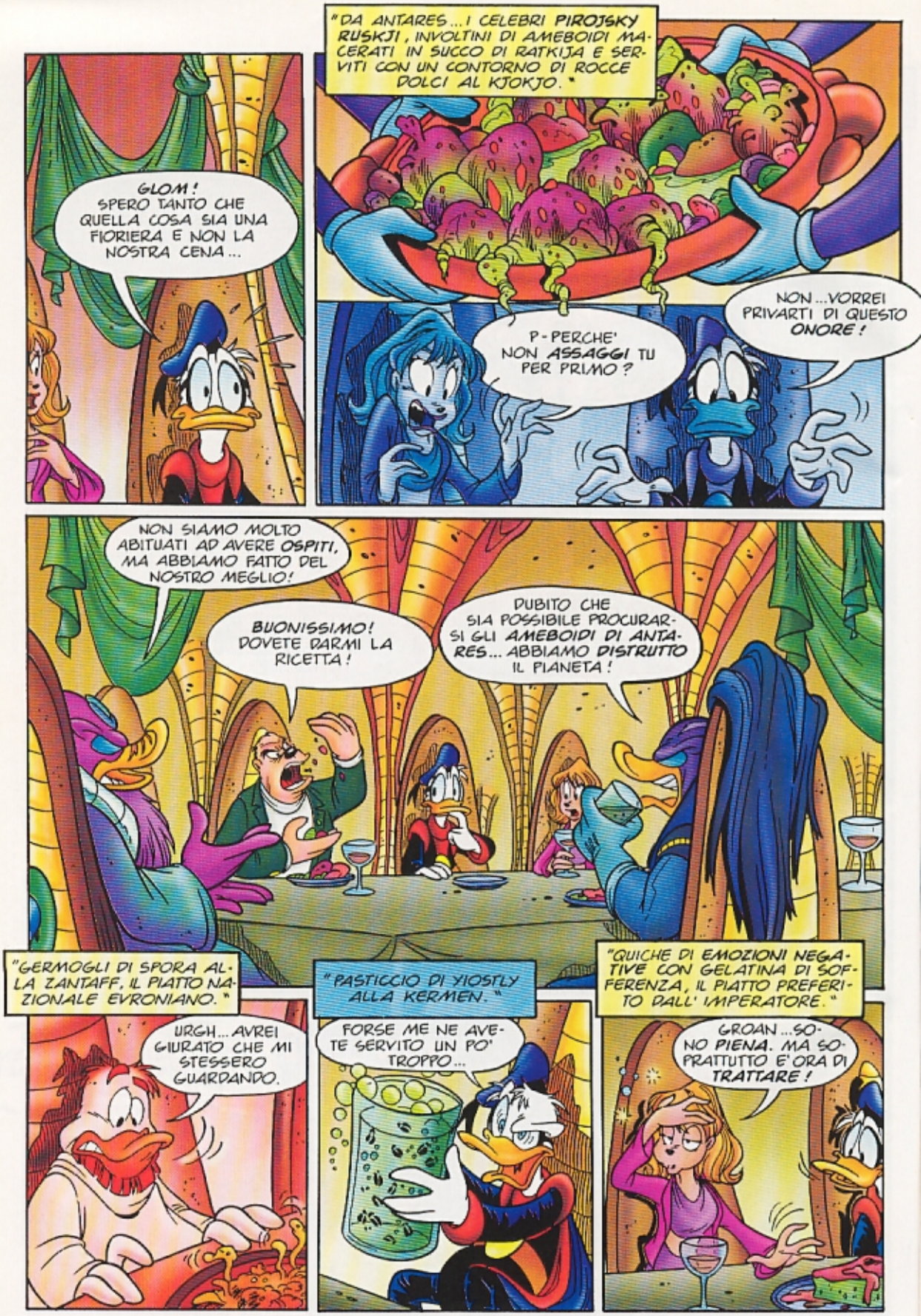
GLOM! SPERO TANTO CHE QUELLA COSA SIA UNA FIORIERA E NON LA NOSTRA CENA...
"DA ANTARES... I CELEBRI PIROJSKY RUSKJI, INVOLTINI DI AMEBOIDI MACERATI IN SUCCO DI RATKIJA E SERVITI CON UN CONTORNO DI ROCCE DOLCI AL KJOKJO."
P-PERCHE' NON ASSAGGI TU PER PRIMO?
NON... VORREI PRIVARTI DI QUESTO ONORE!
NON SIAMO MOLTO ABITUATI AD AVERE OSPITI, MA ABBIAMO FATTO DEL NOSTRO MEGLIO!
BUONISSIMO! DOVETE DARMI LA RICETTA!
DUBITO CHE SIA POSSIBILE PROCURARSI GLI AMEBOIDI DI ANTARES... ABBIAMO DISTRUTTO IL PIANETA!
"GERMOGLI DI SPORA ALLA ZANTAFF, IL PIATTO NAZIONALE EVRONIANO."
URGH... AVREI GIURATO CHE MI STESSERO GUARDANDO.
"PASTICCIO DI YIOSTLY ALLA KERMEN."
FORSE ME NE AVETE SERVITO UN PO' TROPPO...
"QUICHE DI EMOZIONI NEGATIVE CON GELATINA DI SOFFERENZA, IL PIATTO PREFERITO DALL'IMPERATORE."
GROAN... SONO PIENA. MA SOPRATTUTTO E' ORA DI TRATTARE!

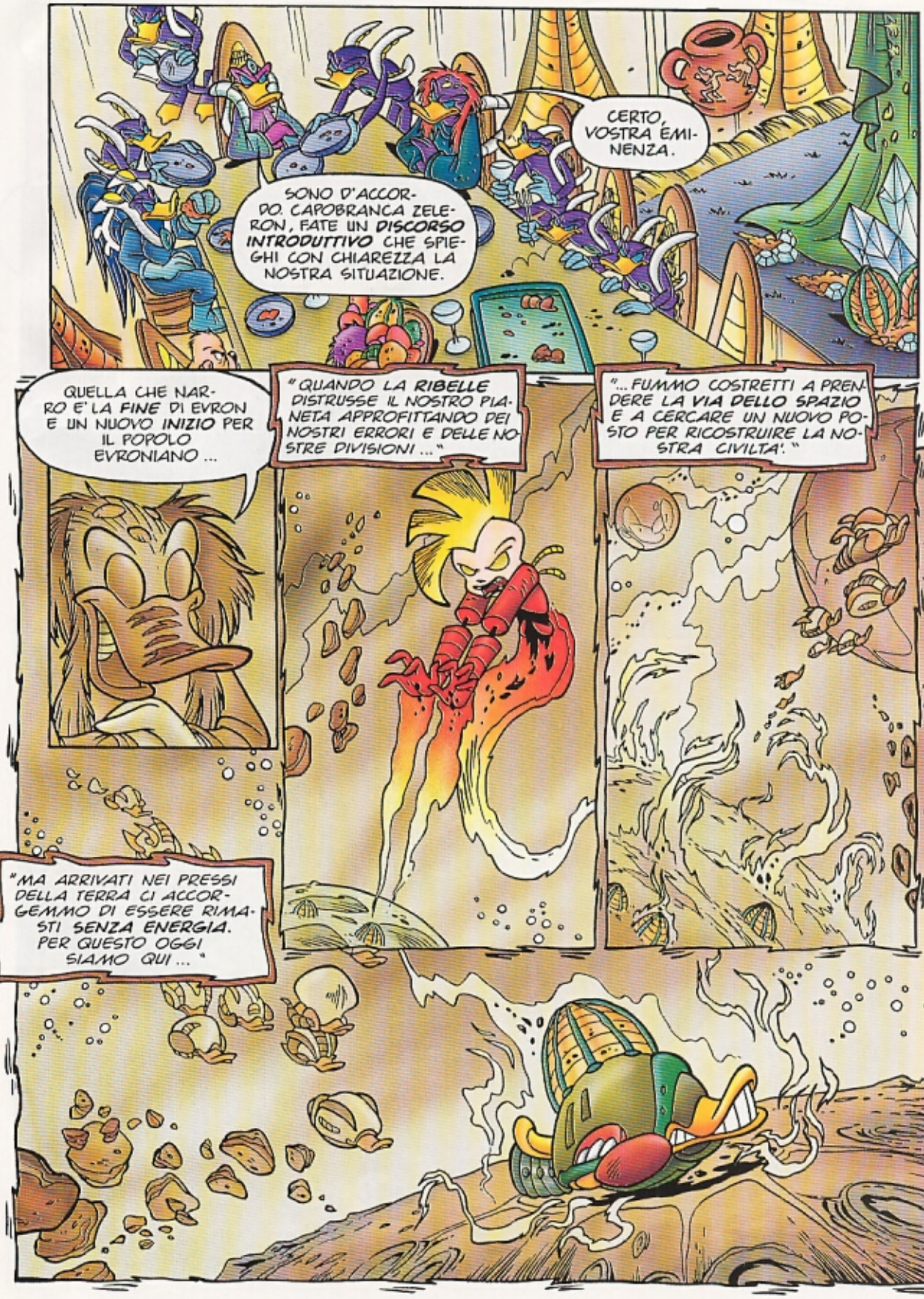
CERTO, VOSTRA EMINENZA.
SONO D'ACCORDO. CAPOBRANCA ZELERON, FATE UN DISCORSO INTRODUTTIVO CHE SPIEGHI CON CHIAREZZA LA NOSTRA SITUAZIONE.
QUELLA CHE NARRO E' LA FINE DI EVRON E UN NUOVO INIZIO PER IL POPOLO EVRONIANO ...
"QUANDO LA RIBELLE DISTRUSSE IL NOSTRO PIANETA APPROFITTANDO DEI NOSTRI ERRORI E DELLE NOSTRE DIVISIONI ..."
"... FUMMO COSTRETTI A PRENDERE LA VIA DELLO SPAZIO E A CERCARE UN NUOVO POSTO PER RICOSTRUIRE LA NOSTRA CIVILTA'."
"MA ARRIVATI NEI PRESSI DELLA TERRA CI ACCORGEMMO DI ESSERE RIMASTI SENZA ENERGIA. PER QUESTO OGGI SIAMO QUI ..."

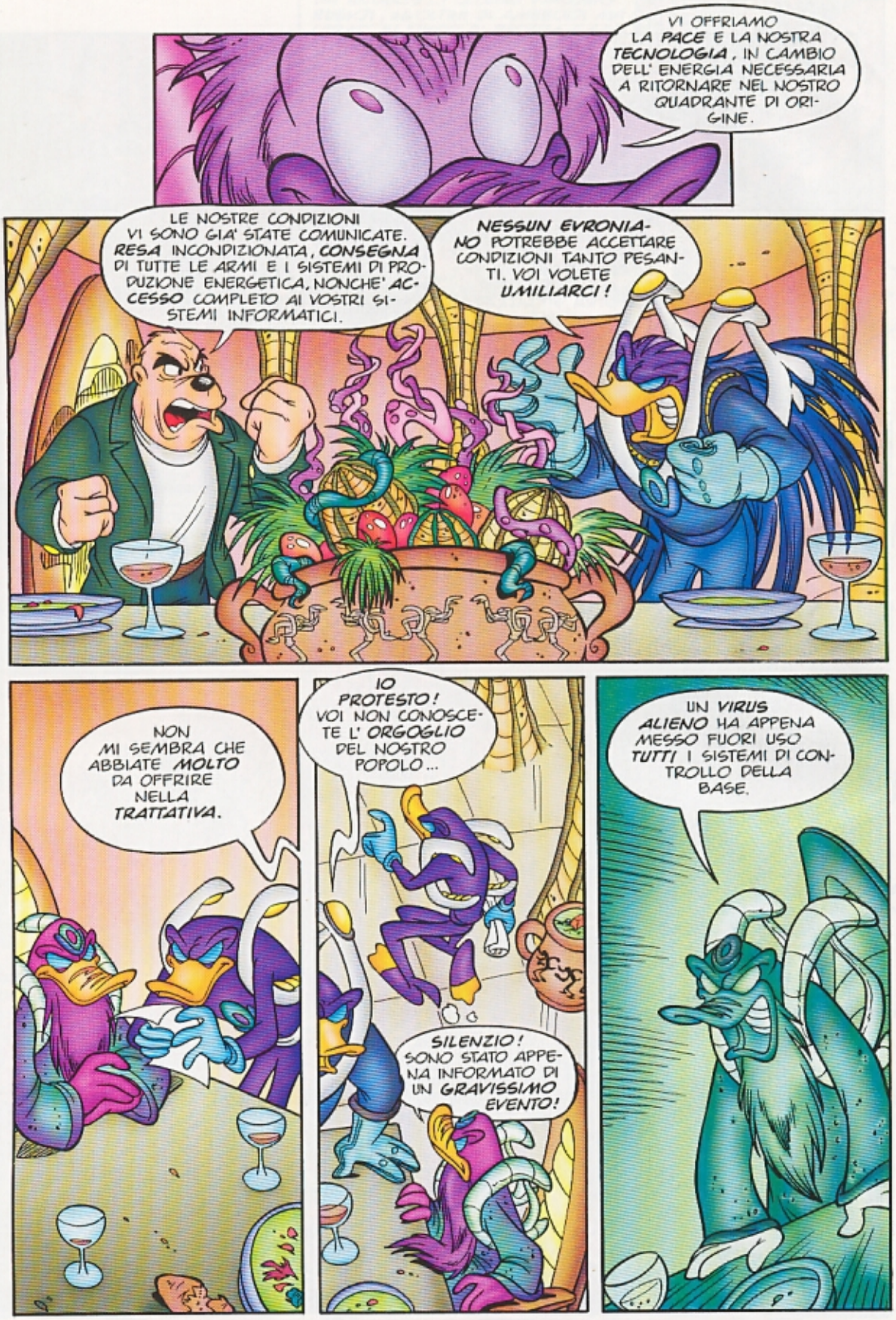
VI OFFRIAMO LA PACE E LA NOSTRA TECNOLOGIA, IN CAMBIO DELL' ENERGIA NECESSARIA A RITORNARE NEL NOSTRO QUADRANTE DI ORIGINE.
LE NOSTRE CONDIZIONI VI SONO GIA' STATE COMUNICATE. RESA INCONDIZIONATA, CONSEGNA DI TUTTE LE ARMI E I SISTEMI DI PRODUZIONE ENERGETICA, NONCHE' ACCESSO COMPLETO AI VOSTRI SISTEMI INFORMATICI.
NESSUN EVRONIANO POTREBBE ACCETTARE CONDIZIONI TANTO PESANTI. VOI VOLETE UMILIARCI!
NON MI SEMBRA CHE ABBIATE MOLTO DA OFFRIRE NELLA TRATTATIVA.
IO PROTESTO! VOI NON CONOSCETE L' ORGOGLIO DEL NOSTRO POPOLO...
SILENZIO! SONO STATO APPENA INFORMATO DI UN GRAVISSIMO EVENTO!
UN VIRUS ALIENO HA APPENA MESSO FUORI USO TUTTI I SISTEMI DI CONTROLLO DELLA BASE.

VOGLIO AUGURARMI CHE NESSUNO SOSPETTI DI NOI!
HA DETTO "VIRUS ALIENO"... CHE COSA C'ENTRIAMO NOI?
NON POSSO FARE A MENO DI PENSARE CHE TRA VOI SI NASCONDA UN TRADITORE.
EHM ...
QUAL E' LA SITUAZIONE, SOTTOSPECIE DI SPORE?
...IL SISTEMA DI CONTROLLO PRIMARIO DELL' ENERGIA E' SALTATO E IL SISTEMA DI RISERVA NON RISPONDE.
VI GARANTISCO CHE NESSUNO DI NOI NE HA COLPA. IL NOSTRO DESTINO E' LEGATO AL VOSTRO.
E' PER QUESTO CHE VI IMPEDIREMO DI RAGGIUNGERE LA VOSTRA ASTRONAVE E DI ANDARVENE. QUALUNQUE COSA SUCCEDA, VOI LA DIVIDERETE CON NOI!
SE NON RIUSCIREMO A INDIVIDUARE E DISTRUGGERE IL VIRUS, AVREMO UN' AUTONOMIA DI CIRCA DODICI NANOCICLI PRIMA CHE...
NON VORREI CONTRADDIRVI...MA IN QUESTO CASO SIAMO NOI GLI ALIENI!
...LA BASE SMETTA DI FUNZIONARE. E CON ESSA TUTTI I SUOI ABITANTI.

IO NON CAPISCO... MA HA TUTTA L'ARIA DI ESSERE UNA TRAPPOLA!
NON VI E' BASTATA LA LEZIONE DELL'ALTRA VOLTA?
NON C'E' BISOGNO DI MINACCIARE ...BASTA PASSARE ALL' AZIONE!
QUESTO E' UN SOPRUSO! E POTETE STAR CERTI CHE LO PAGHERETE CARO!
BASTA, ORA! VERRETE CONDOTTI IN UN UNICO ALLOGGIO E SARETE TENUTI SOTTO CUSTODIA FINO A CHE NON VERRA' STABILITA LA VERITA'!
VOSTRA MERAVIGLIOSITA', IO CREDO CHE SIA UN ERRORE...
COME OSI CONTRADDIRMI?! A VOLTE DUBITO CHE SCORRA LINFA EVRONIANA NELLE TUE VENE.
VOSTRA ENORMITA', VI PROMETTO CHE SCOPRIRO' IO IL COLPEVOLE! O I COLPEVOLI...
PER ORA STIAMO AL GIOCO. POI VEDREMO.
DA QUESTA PARTE...E NIENTE SCHERZI! O PROVERETE LA MIA EVRONGUN!

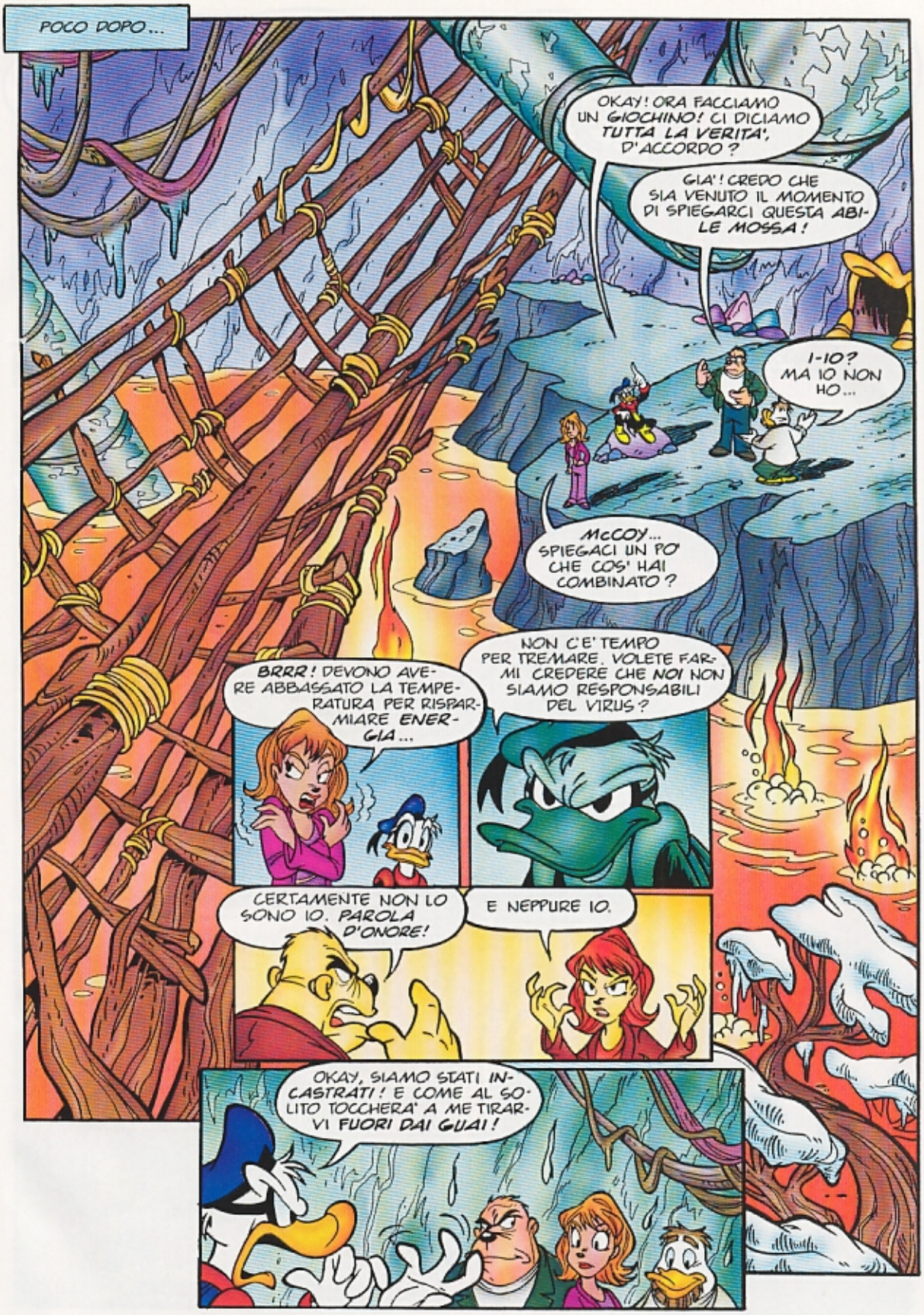
POCO DOPO...
OKAY! ORA FACCIAMO UN GIOCHINO! CI DICIAMO TUTTA LA VERITA', D'ACCORDO?
GIA'! CREDO CHE SIA VENUTO IL MOMENTO DI SPIEGARCI QUESTA ABILE MOSSA!
I-IO? MA IO NON HO...
McCOY... SPIEGACI UN PO' CHE COS' HAI COMBINATO?
NON C'E' TEMPO PER TREMARE. VOLETE FARMI CREDERE CHE NOI NON SIAMO RESPONSABILI DEL VIRUS?
BRRR! DEVONO AVERE ABBASSATO LA TEMPERATURA PER RISPARMIARE ENERGIA...
CERTAMENTE NON LO SONO IO. PAROLA D'ONORE!
E NEPPURE IO.
OKAY, SIAMO STATI INCASTRATI! E COME AL SOLITO TOCCHERA' A ME TIRARVI FUORI DAI GUAI!

E DOVRAI FARLO ANCHE PIUTTOSTO IN FRETTA, TEMO...
BE', DODICI NANOCICLI CORRISPONDONO A UNA DECINA DI ORE, NO?
SE NON COMUNICO CON LA BASE TERRA ENTRO SEI ORE, SCARICHERANNO TUTTO IL DETERRENTE ATOMICO A NOSTRA DISPOSIZIONE SUL LATO OSCURO DELLA LUNA...
MA CERTO! GENIALE! LA SOLITA AVVEDUTA MOSSA DELL'ESERCITO!
DOVEVA ESSERE UNA PROCEDURA ESTREMA, IN CASO DI PERICOLO PER IL NOSTRO PIANETA...
... MA ORA VORREI NON AVERE MAI DATO QUELL'ORDINE! NON RIVEDRO' PIU' LA MIA FAMIGLIA.
EHM...
EHI! QUALCUNO STA PARLANDO DI MOLLARE? DIAMOCI DA FARE PIUTTOSTO.

ASCOLTATE-MI... QUALUNQUE COSA ACCADA, CERCHIAMO DI STARE SEMPRE TUTTI VICINI!
MA SOPRATTUTTO... FIDATEVI DI ME!
GENERALE WESTCOCK! SIETE ATTESO...
SEMPRE VICINI, EH?
AL MIO VIA...
TU A DESTRA!
TU A SINISTRA!
LI DISTRARREMO CON UN GIOCHETTO DI PRESTIGIO E POI... VIA!

QUESTO E' QUELLO CHE CHIAMO GIOCO DI SQUADRA!
QUATTRO ANNI DA LINEBACKER AL COLLEGE SARANNO PURE SERVITI A QUALCOSA! EH, EH!
E' UN BUON MODO PER EVITARE DI FARSI SORPRENDERE!
ADESSO SI FA COME DICO IO!
FORSE VI SFUGGE UNA COSA... QUELLA PISTOLA FUNZIONA SOLO SE LA USO IO!
WAAAP
OH, LO SO BENISSIMO! PER QUESTO PREFERISCO PORTARMELE DA CASA, LE ARMI!
CHE NE FACCIAMO DI QUESTI, PIKAPPA?
DIREI DI APPROFITTARE DI QUESTA CELLA! QUANTO A QUELLO LOQUACE, PORTIAMOLO CON NOI... POTREBBE SERVIRCI!

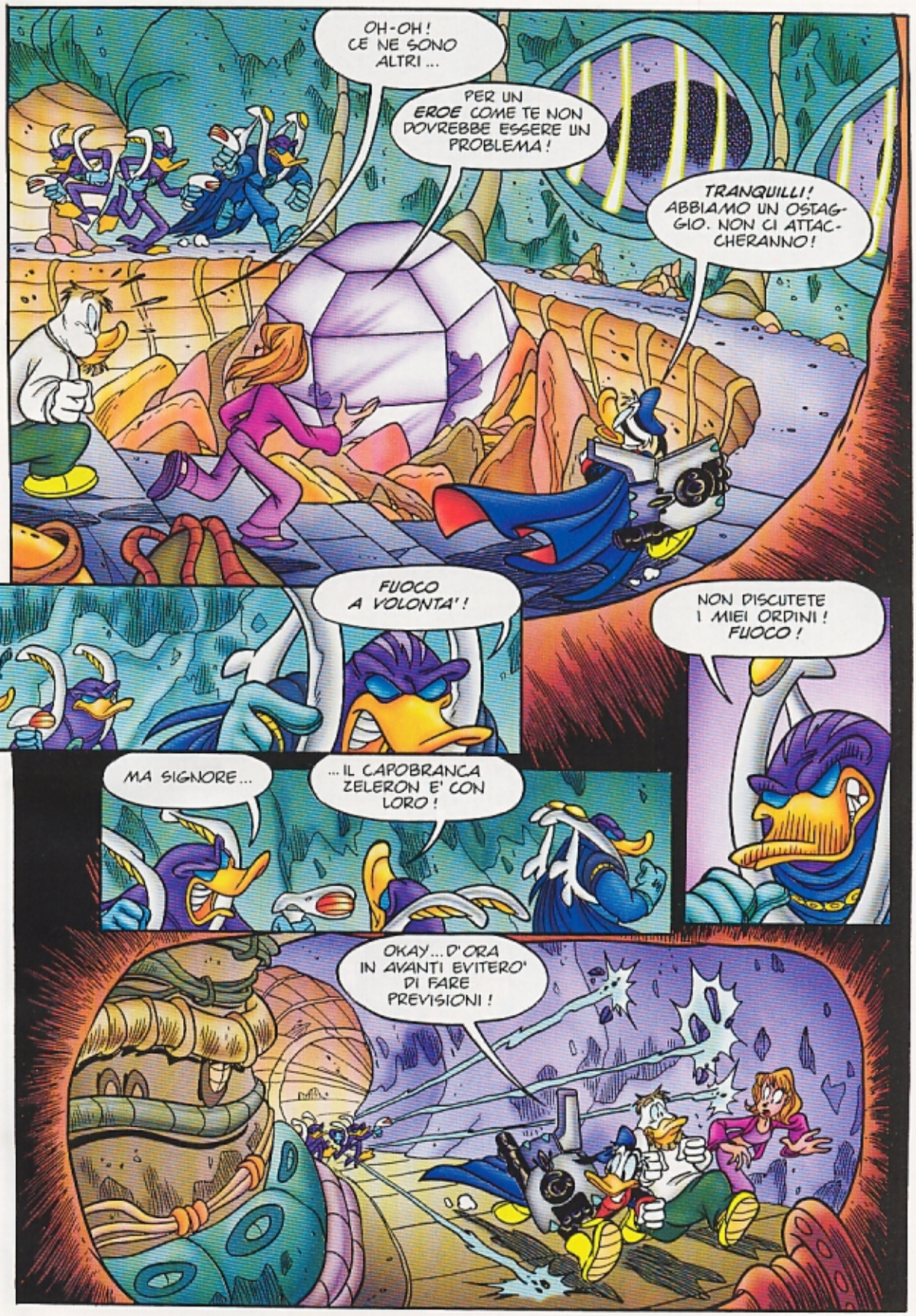
OH-OH! CE NE SONO ALTRI...
PER UN EROE COME TE NON DOVREBBE ESSERE UN PROBLEMA!
TRANQUILLI! ABBIAMO UN OSTAGGIO. NON CI ATTACCHERANNO!
FUOCO A VOLONTA'!
NON DISCUTETE I MIEI ORDINI! FUOCO!
MA SIGNORE...
...IL CAPOBRANCA ZELERON E' CON LORO!
OKAY... D'ORA IN AVANTI EVITERO' DI FARE PREVISIONI!

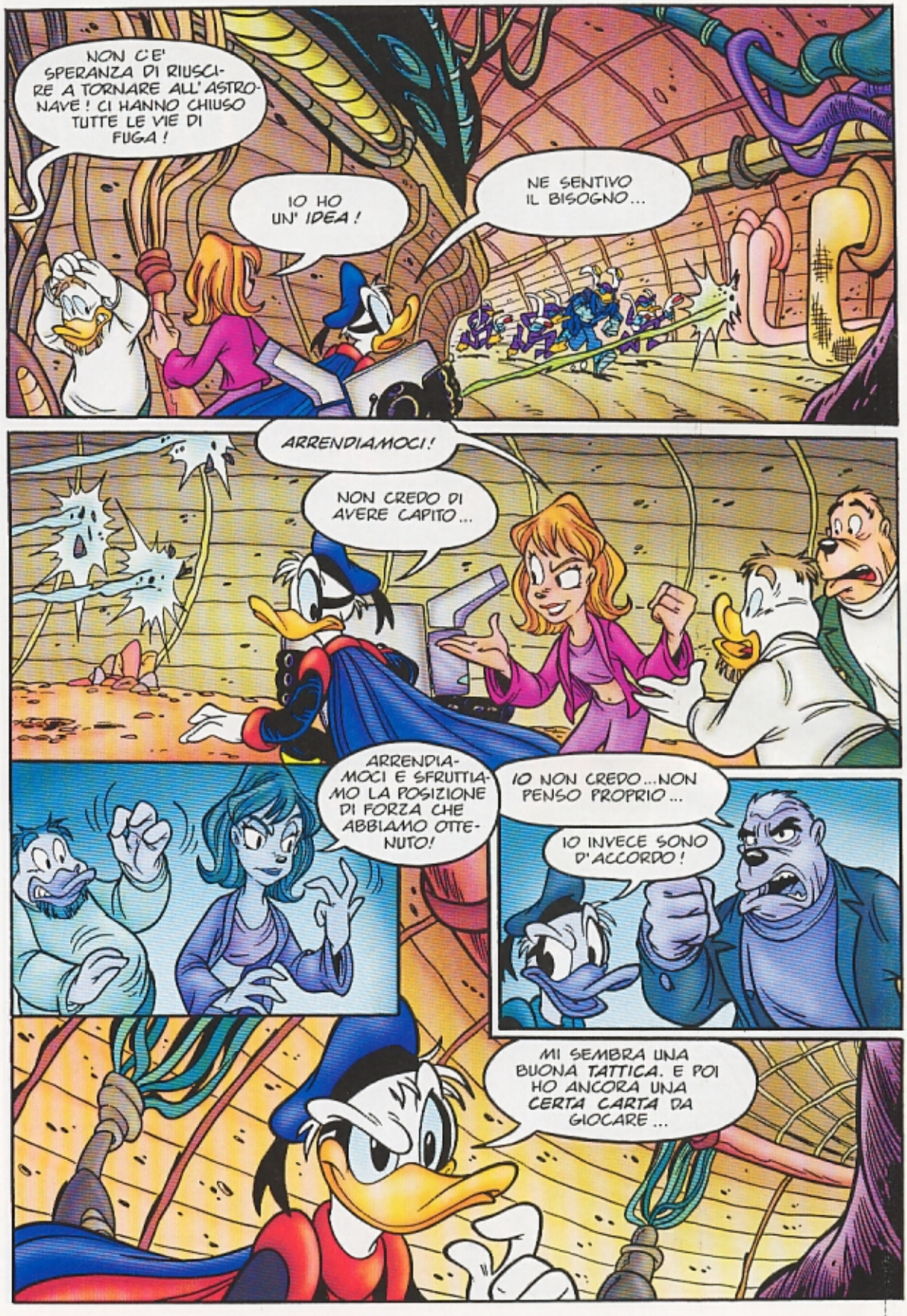
NON C'E' SPERANZA DI RIUSCIRE A TORNARE ALL'ASTRONAVE! CI HANNO CHIUSO TUTTE LE VIE DI FUGA!
IO HO UN' IDEA!
NE SENTIVO IL BISOGNO...
ARRENDIAMOCI!
NON CREDO DI AVERE CAPITO...
ARRENDIAMOCI E SFRUTTIAMO LA POSIZIONE DI FORZA CHE ABBIAMO OTTENUTO!
IO NON CREDO...NON PENSO PROPRIO...
IO INVECE SONO D'ACCORDO!
MI SEMBRA UNA BUONA TATTICA. E POI HO ANCORA UNA CERTA CARTA DA GIOCARE...

BASTA SPARARE! ERA SOLO UNO SCHERZO!
NON CREDO PROPRIO CHE ACCETTEREMO LA VOSTRA RESA...
IO CREDO INVECE DI SI'!
CHE COSA PENSI DI RICAVARE DALL'ELIMINAZIONE DI QUESTI TERRESTRI?
VENDETTA E ONORE!
INVECE OTTERRAI SOLO LA SCOMPARSA DEFINITIVA DEL POPOLO EVRONIANO! IO VOGLIO LA PACE PER POTER RICOMINCIARE!
NON AMO I COMPROMESSI. IO COMBATTO!

QUANTO A VOI... MI AVETE DAVVERO DELUSO! LA VOSTRA SITUAZIONE ORA E' LA PEGGIORE POSSIBILE!
MA CHE COSA SUCCEDE QUI?
POSSO SPIEGARVI TUTTO... E SENZA TROPPE PAROLE.
C'E' STATO UN PICCOLO EQUIVOCO, PROVVIDENZIALMENTE CHIARITO. VOLEVAMO SOLO AIUTARVI A DEBELLARE IL VIRUS...
UHM...
SOLO UN EQUIVOCO, DITE...
SIA COME SIA. VI VOGLIO TUTTI NELLA SALA GRANDE. LI' SARA' FATTA GIUSTIZIA!

SULLA TERRA ...
SIGNORE, DA OLTRE UN'ORA NON RIUSCIAMO A COMUNICARE CON IL GENERALE WESTCOCK!
HAI TENUTO TUTTI I CANALI APERTI?
CERTO, SIGNORE! HO ANCHE PROVATO A LANCIARE UNA DECINA DI PING, MA NON HO OTTENUTO RISPOSTA...
UHM ...
CHE COSA DEVO FARE, SIGNORE?
OKAY, PASSA ALL'ALLARME GIALLO!

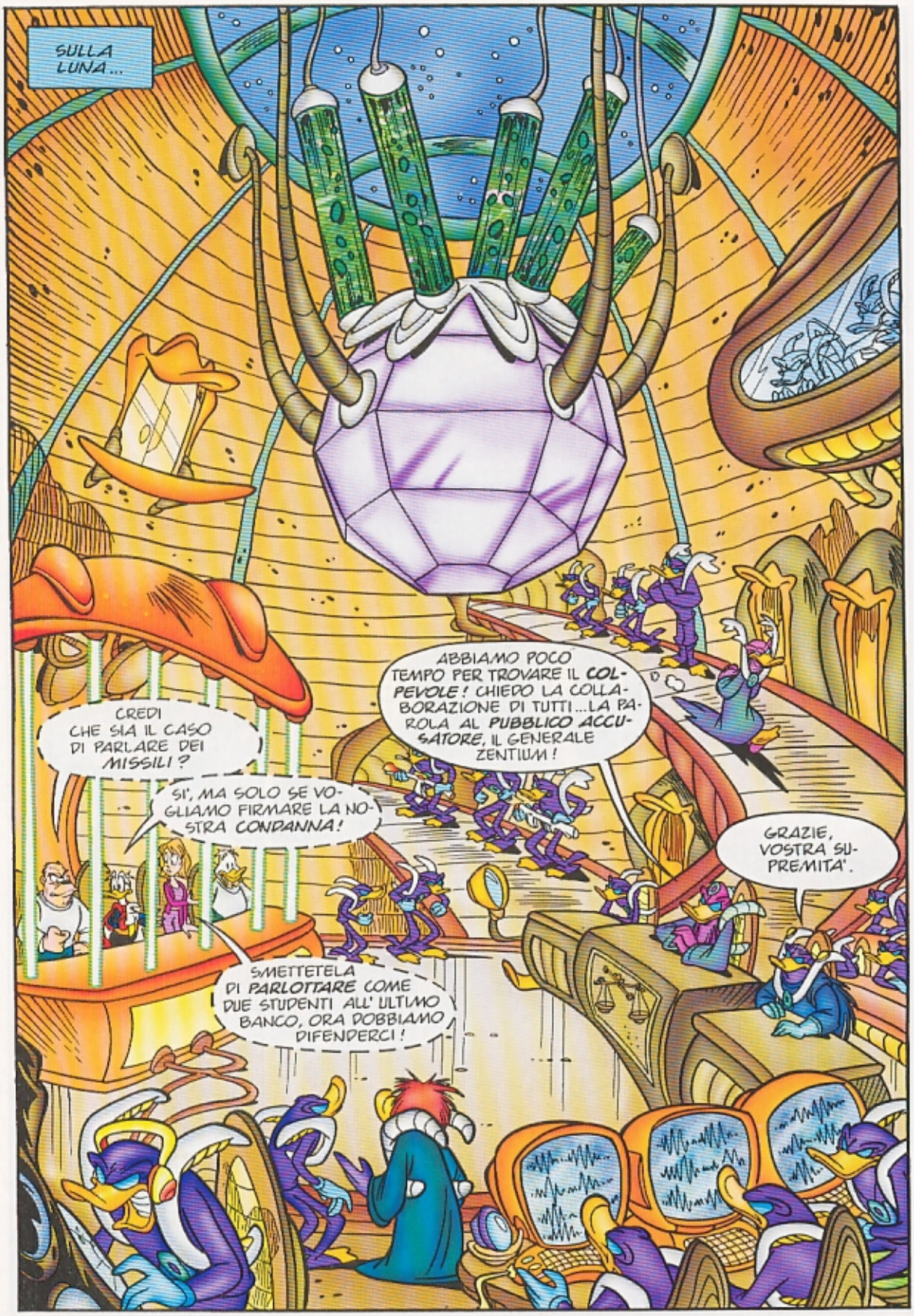
SULLA LUNA...
CREDI CHE SIA IL CASO DI PARLARE DEI MISSILI?
SI', MA SOLO SE VOGLIAMO FIRMARE LA NOSTRA CONDANNA!
SMETTETELA DI PARLOTTARE COME DUE STUDENTI ALL'ULTIMO BANCO, ORA DOBBIAMO DIFENDERCI!
ABBIAMO POCO TEMPO PER TROVARE IL COLPEVOLE! CHIEDO LA COLLABORAZIONE DI TUTTI...LA PAROLA AL PUBBLICO ACCUSATORE, IL GENERALE ZENTIUM!
GRAZIE, VOSTRA SUPREMITA'.

ABBIAMO ACCOLTO I TERRESTRI CON LE MIGLIORI INTENZIONI. ABBIAMO OFFERTO LORO IL NOSTRO CIBO.

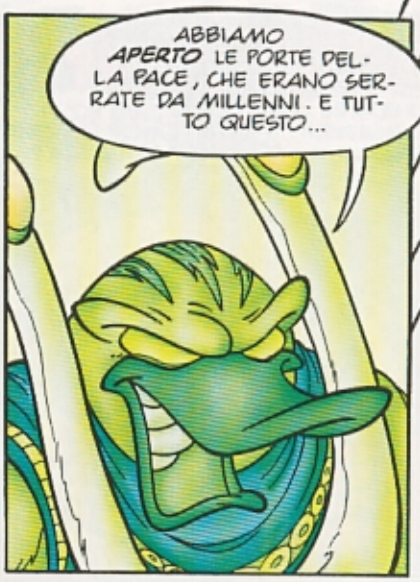
ABBIAMO APERTO LE PORTE DELLA PACE, CHE ERANO SERRATE DA MILLENNI. E TUTTO QUESTO...

...PER CHE COSA?

OSSERVATE QUESTE IMMAGINI E AVRETE LA RISPOSTA!
"MA SOPRATTUTTO... ASCOLTATE LE LORO VILI PAROLE!"
ROGER. SIAMO IN POSIZIONE.
BZZZ
MANTENETEVI SU ALLARME BIANCO. PRONTI A FAR SCATTARE IL PIANO.

ROGER, GENERALE. LA LINEA E' COPERTA. ATTENDIAMO VOSTRE COMUNICAZIONI.
UN PO' DI LAVORO, PRIMA DI CENA?
AH, SEI TU! LA PROSSIMA VOLTA ANNUNCIATI!
IO PROTESTO! QUESTO E' ALTAMENTE ...
SIEDITI E TACI! QUELLO CHE ABBIAMO VISTO NON DIMOSTRA NIENTE. DEVONO AVERE QUALCHE ALTRO ASSO NELLA MANICA.
E QUESTO E' SOLO L' INIZIO, VOSTRA IMMENSITA'.
GUARDATE COME PROSEGUE QUESTA TORBIDA STORIA ...
HAI PREDISPOSTO L' ALLACCIAMENTO?
CERTO, TUTTO NEI TEMPI STABILITI.
SONO PRONTO PER IL DOWNLOAD ...

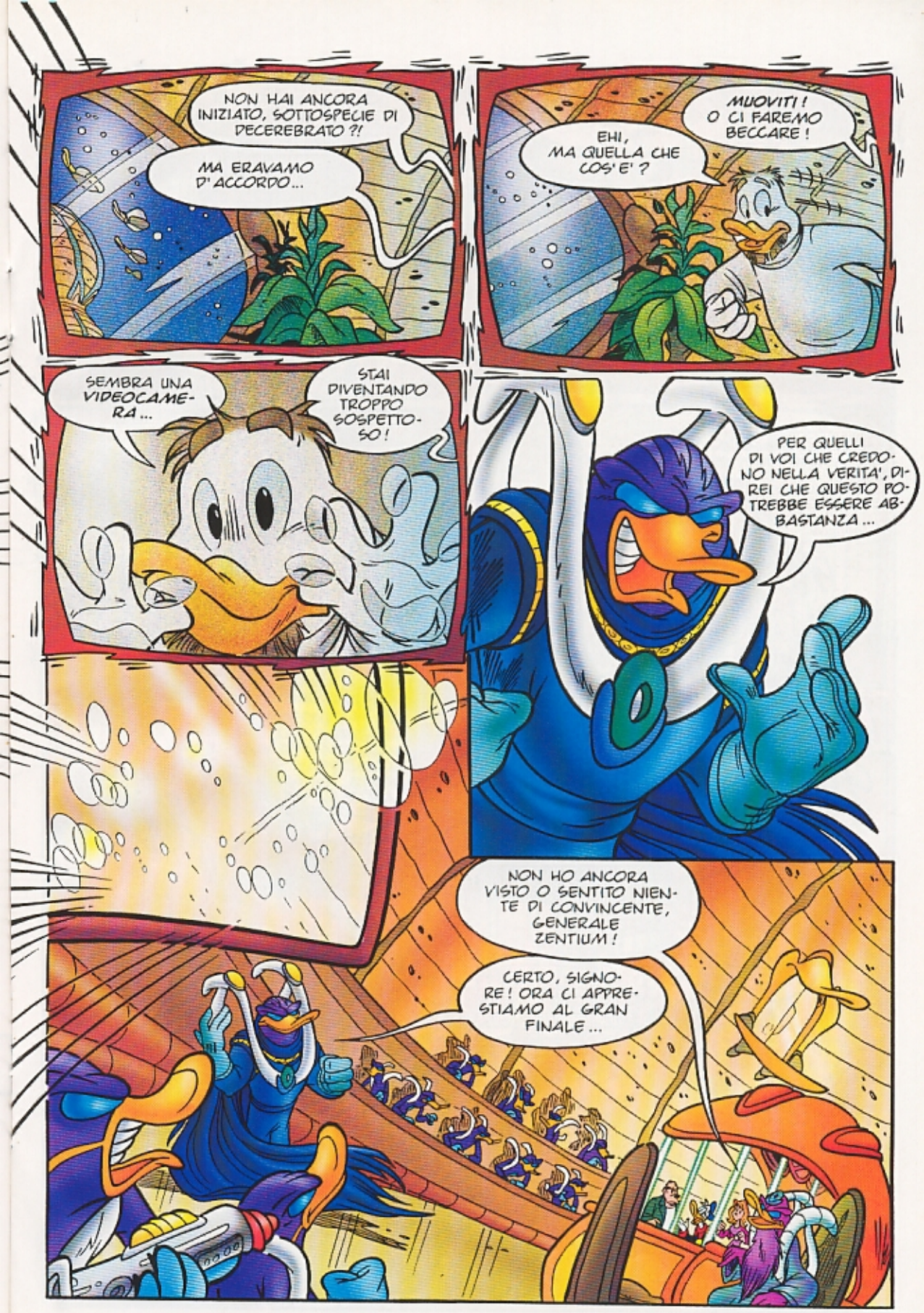
NON HAI ANCORA INIZIATO, SOTTOSPECIE DI DECEREBRATO ?!
MA ERAVAMO D' ACCORDO...
MUOVITI ! O CI FAREMO BECCARE !
EHI, MA QUELLA CHE COS'E' ?
SEMBRA UNA VIDEOCAMERA...
STAI DIVENTANDO TROPPO SOSPETTOSO !
PER QUELLI DI VOI CHE CREDONO NELLA VERITA', DIREI CHE QUESTO POTREBBE ESSERE ABBASTANZA...
NON HO ANCORA VISTO O SENTITO NIENTE DI CONVINCENTE, GENERALE ZENTIUM !
CERTO, SIGNORE ! ORA CI APPRESTIAMO AL GRAN FINALE...

OKAY... IL COLLEGAMENTO E' STABILITO.
PASSWORD VIOLATA. FILE IN TRASFERIMENTO.
OH, NO! SONO IL SOLITO SBADATO!
SWISS
MA DOV'E' FINITO IL DATAPACK? LA BATS MI DISTRUGGERA' SE LO PERDO...
PURTROPPO, PER UN DISTURBO SULL' EVRONEYE, NON POSSO FORNIRVI LE IMMAGINI DELLA STANZA DI PIKAPPA, MA SONO CERTO CHE ANCHE LUI SIA IMPLICATO NELLA TRASMISSIONE DEL VIRUS...
COME DEL RESTO TUTTI I TERRESTRI SEDUTI DI FRONTE A VOI!

TRANQUILLI! ORA TOCCA A VOI. VI FAREMO DIFENDERE...
E' UNO SCANDALO! IO PROTESTO...
NON E' UNO SCANDALO, E' UNA FARSA!
IO...IO... IO...
GIA', PRIMA DI CONDANNARVI!
SILENZIO! CHE PARLINO I TERRESTRI E SPIEGHINO QUANTO ABBIAMO VISTO!
CHE COSA TRAMAVI CON McCOY?
E TU CON CHI STAVI PARLANDO?
CON TE FAREMO I CONTI DOPO!
INCAPACE!
MA IO...IO...
SONO CERTO CHE POTREMO SPIEGARE TUTTO. LASCIATECI QUALCHE MINUTO PER PARLARE TRA DI NOI.
NE AVETE FACOLTA'!

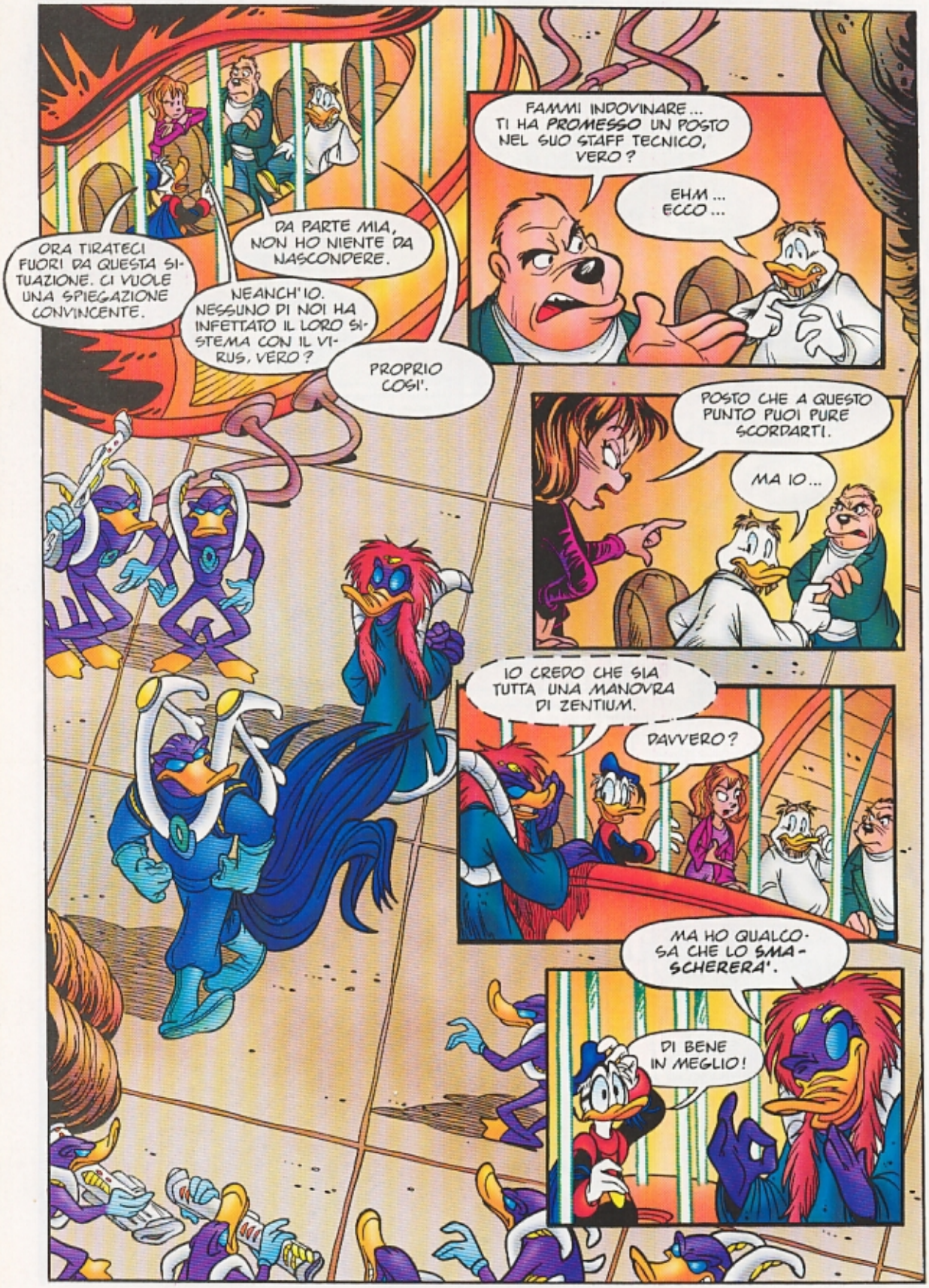
ORA TIRATECI FUORI DA QUESTA SITUAZIONE. CI VUOLE UNA SPIEGAZIONE CONVINCENTE.
DA PARTE MIA, NON HO NIENTE DA NASCONDERE.
NEANCH'IO. NESSUNO DI NOI HA INFETTATO IL LORO SISTEMA CON IL VIRUS, VERO?
PROPRIO COSI'.
FAMMI INDOVINARE... TI HA PROMESSO UN POSTO NEL SUO STAFF TECNICO, VERO?
EHM... ECCO...
POSTO CHE A QUESTO PUNTO PUOI PURE SCORDARTI.
MA IO...
IO CREDO CHE SIA TUTTA UNA MANOVRA DI ZENTIUM.
DAVVERO?
MA HO QUALCOSA CHE LO SMASCHERERA'.
DI BENE IN MEGLIO!

SULLA TERRA...
SE TRA CINQUE MINUTI NON SI FA SENTIRE, SARO' COSTRETTO A PASSARE ALL' ALLARME ARANCIONE...
E' UNA DECISIONE DIFFICILE.
NON E' UNA DECISIONE, E' UN ORDINE!
"APRITE I PORTELLI DI LANCIO 7, 8, 11 E 13."
NESSUNA NOVITA'?
NO, SIGNORE! SILENZIO ASSOLUTO.
ALLARME ARANCIONE. STATE PRONTI AD ARMARE I MISSILI...
4.2.3.
...SPERANDO CHE NON ARRIVI MAI IL MOMENTO DI DOVERLI LANCIARE.

SUL LATO OSCURO...
...VOGLIO QUINDI RIPETERE CHE RITENGO INACCETTABILE ESSERE SPIATO IN QUESTO SUBDOLO MODO.
"MI ERO MESSO IN CONTATTO CON LA NOSTRA BASE DI CONTROLLO SULLA TERRA E COMUNICAVO CHE TUTTO STAVA PROCEDENDO BENE..."
MA VI DIRO' QUELLO CHE VOLETE SAPERE.
"...MA LI ALLERTAVO ANCHE A STARE PRONTI A INTERVENIRE, NEL CASO QUALCOSA FOSSE ANDATO STORTO."
E POI ...ANCHE VOLENDO, NON POSSEDIAMO LE CONOSCENZE NECESSARIE PER INSERIRE UN VIRUS INFORMATICO NEI VOSTRI SISTEMI. CI VORREBBE QUALCUNO CHE LI CONOSCE MOLTO BENE...

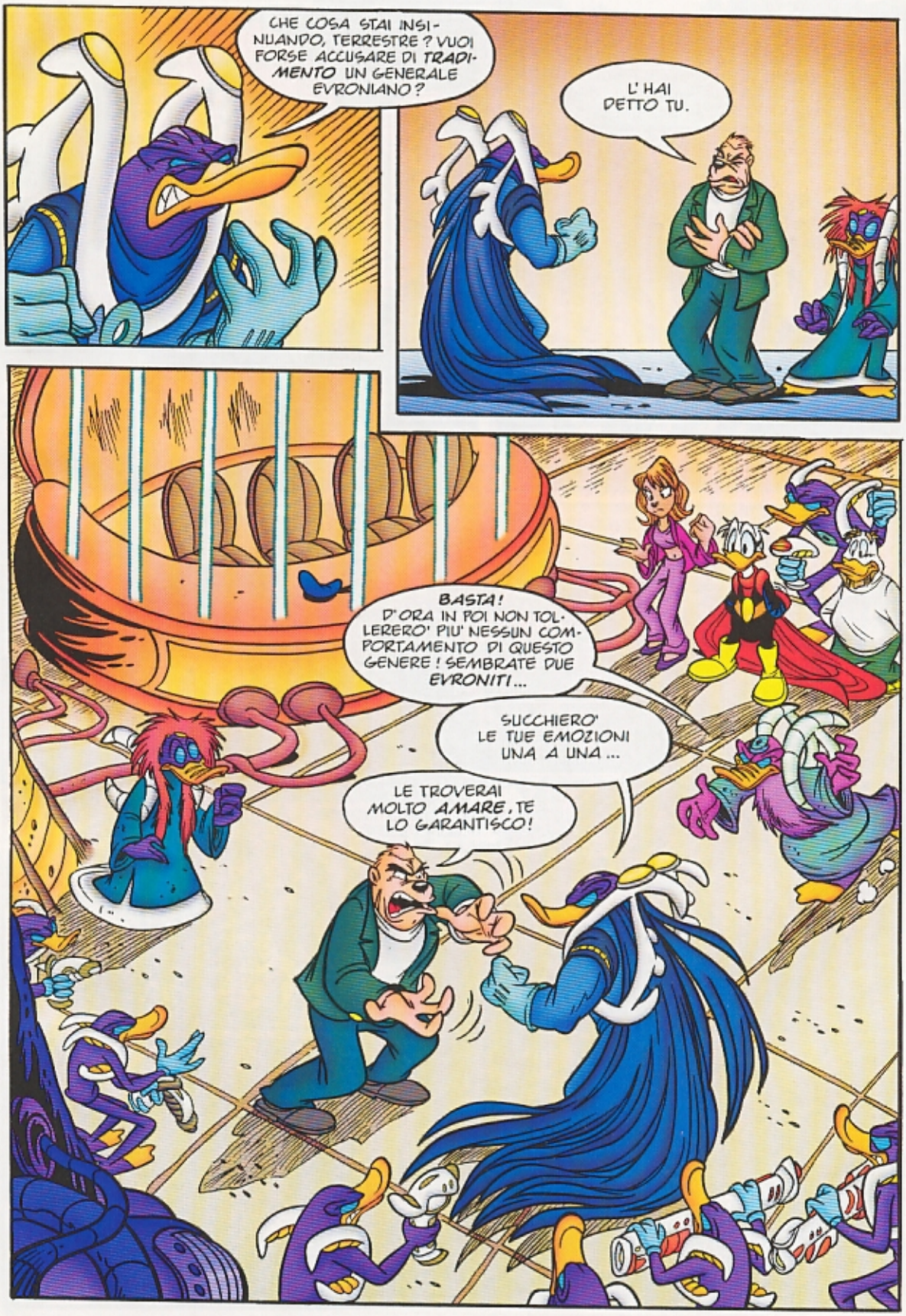
CHE COSA STAI INSINUANDO, TERRESTRE? VUOI FORSE ACCUSARE DI TRADIMENTO UN GENERALE EVRONIANO?
L'HAI DETTO TU.
BASTA! D'ORA IN POI NON TOLLERERO' PIU' NESSUN COMPORTAMENTO DI QUESTO GENERE! SEMBRATE DUE EVRONITI...
SUCCHIERO' LE TUE EMOZIONI UNA A UNA...
LE TROVERAI MOLTO AMARE, TE LO GARANTISCO!

SIAMO QUI PER TROVARE UNA SOLUZIONE. E' IN GIOCO LA NOSTRA SOPRAVVIVENZA.
NON E' UNA PROVA DI FORZA.
E NON E' UNA QUESTIONE D'ONORE!
ORA VOGLIO SENTIRE LA VERSIONE DEGLI ALTRI TERRESTRI.
SI': SIAMO ENTRATI NEI VOSTRI COMPUTER.
MA NON LI ABBIAMO CERTO SABOTATI. NE' ABBIAMO INTRODOTTO ALCUN VIRUS.

"McCOY E IO ERAVAMO D'ACCORDO DI INCONTRARCI NON APPENA ARRIVATI SULLA BASE."
HAI PREDISPOSTO L'ALLACCIAMENTO?
CERTO, TUTTO NEI TEMPI STABILITI.
"IL SUO COMPITO ERA QUELLO DI PREPARARE UN SOFTWARE IN GRADO DI FARE BRECCIA NEL SISTEMA INFORMATICO EVRONIANO."
QUANDO VUOI, SONO PRONTO PER IL DOWNLOAD...
"IL NOSTRO OBIETTIVO ERA ACQUISIRE INFORMAZIONI SULLA VOSTRA TECNOLOGIA..."
NON HAI ANCORA INIZIATO, SOTTOSPECIE DI DECEREBRATO?!
MA ERAVAMO D'ACCORDO...
"... IN MODO DA POTERVI CONTRASTARE."
MUOVITI! O CI FAREMO BECCARE!
EHI, MA QUELLA CHE COS'E'?
"POSSIAMO ANCHE CONSEGNARVI IL DATAPACK CHE ABBIAMO SCARICATO..."
SEMBRA UNA VIDEOCAMERA...
STAI DIVENTANDO TROPPO SOSPETTOSO!
...COSI' VI RENDERETE CONTO CHE NON ABBIAMO INSERITO NESSUN VIRUS INFORMATICO NEL SISTEMA DELLA BASE.

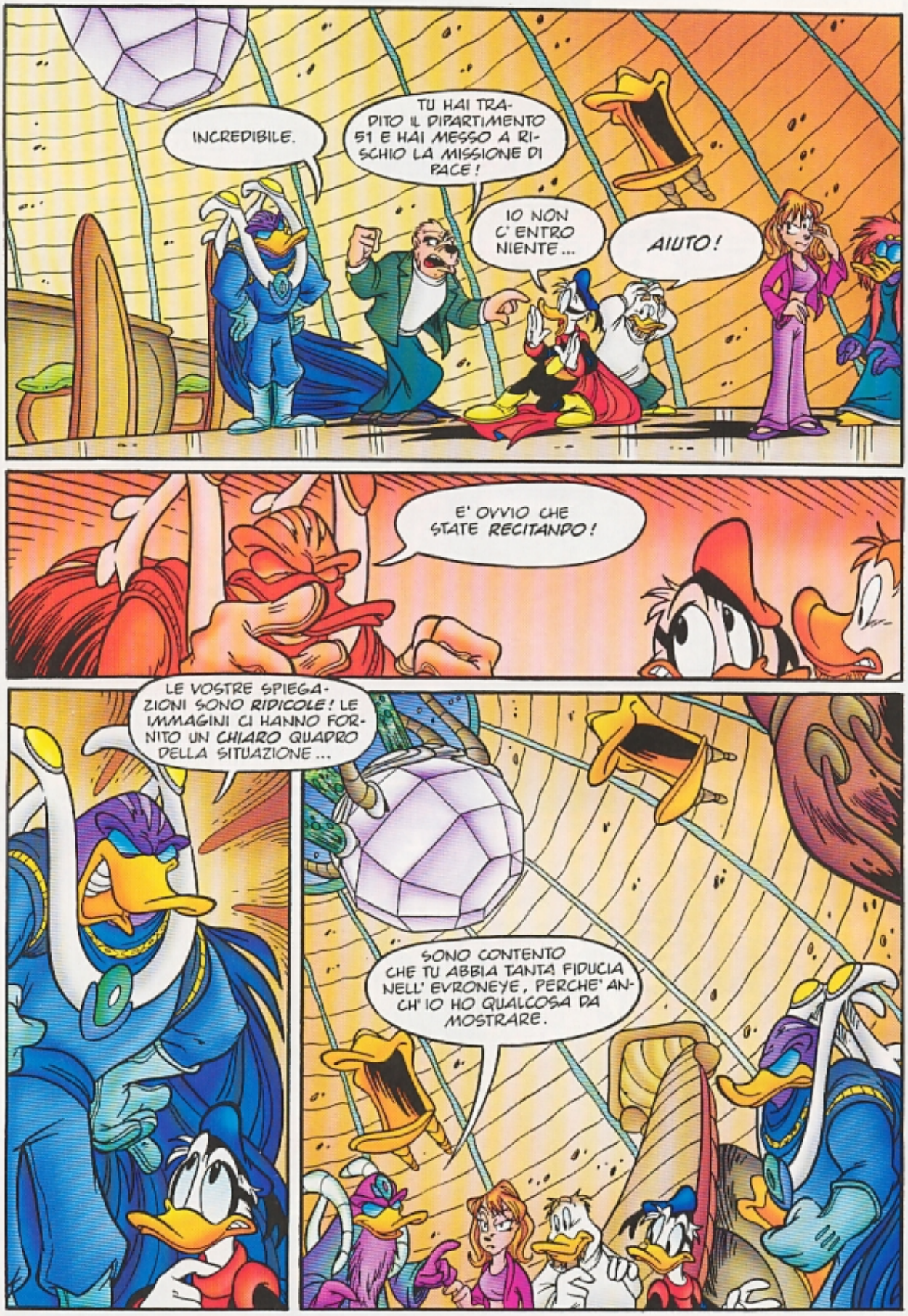
INCREDIBILE.
TU HAI TRADITO IL DIPARTIMENTO 51 E HAI MESSO A RISCHIO LA MISSIONE DI PACE!
IO NON C'ENTRO NIENTE...
AIUTO!
E' OVVIO CHE STATE RECITANDO!
LE VOSTRE SPIEGAZIONI SONO RIDICOLE! LE IMMAGINI CI HANNO FORNITO UN CHIARO QUADRO DELLA SITUAZIONE...
SONO CONTENTO CHE TU ABBIA TANTA FIDUCIA NELL'EVRONEYE, PERCHE' ANCH'IO HO QUALCOSA DA MOSTRARE.

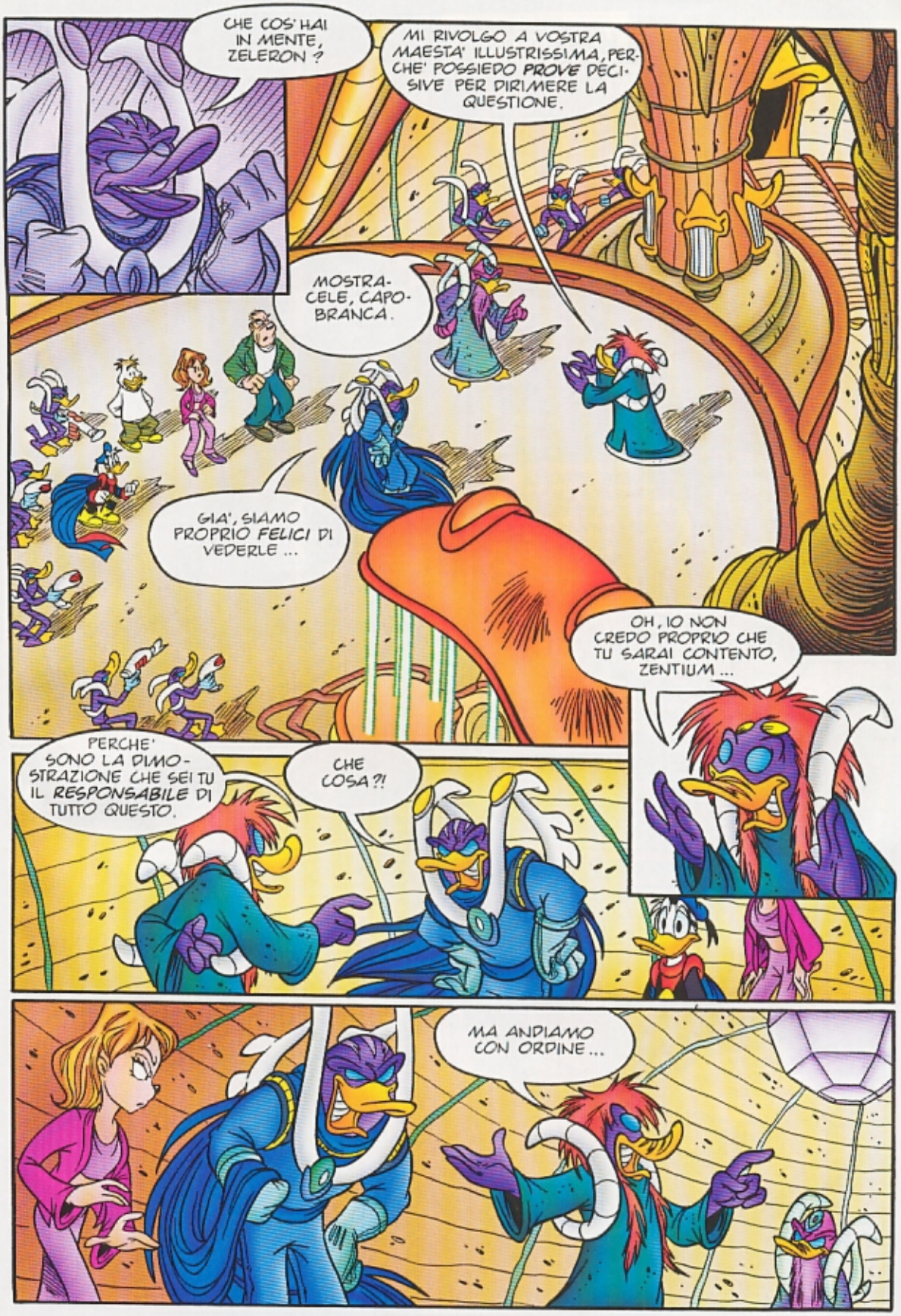
CHE COS' HAI IN MENTE, ZELERON ?
MI RIVOLGO A VOSTRA MAESTA' ILLUSTRISSIMA, PERCHE' POSSIEDO PROVE DECISIVE PER DIRIMERE LA QUESTIONE.
MOSTRACELE, CAPOBRANCA.
GIA', SIAMO PROPRIO FELICI DI VEDERLE ...
OH, IO NON CREDO PROPRIO CHE TU SARAI CONTENTO, ZENTIUM ...
PERCHE' SONO LA DIMOSTRAZIONE CHE SEI TU IL RESPONSABILE DI TUTTO QUESTO.
CHE COSA ?!
MA ANDIAMO CON ORDINE ...

"ALLORA?! QUESTE IMMAGINI, ZELERON?"
"FORSE C'E' UN PROBLEMA TECNICO..."
SIETE CERTI CHE NESSUNO VI ABBIA VISTO?
ASSOLUTAMENTE, SIGNORE!
TENETE. E' STATA PREPARATA DA UNO SCIENZIATO ESPERTO DI SISTEMI DI COMUNICAZIONE TERRESTRI ...
OH, UN FILM?!
IDIOTA! E' UN PROGRAMMA PER COMPUTER ...DOVETE FARLO PARTIRE NON APPENA ATTERRANO I NOSTRI NEMICI.
NEMICI? MA NON SONO QUI PER SIGLARE LA PACE?
GLI EVRONIANI NON SCENDONO A PATTI CON NESSUNO.

AH, AH! E CHE COSA DOVREBBE DIMOSTRARE TUTTO QUESTO?
BE', DIREI LA TUA RESPONSABILITA' IN QUESTA VICENDA.
HAI PRESO UNO YIOSTLY, ZELERON ...
CERCAVO SOLO DI FARE LA STESSA COSA CHE HANNO FATTO I TERRESTRI. SPIARE I LORO SISTEMI ... PER ANTICIPARLI.
E PRETENDI CHE TI CREDA?
SEI DISPOSTO A CREDERE A UN TERRESTRE E NON A UN EVRONIANO CRESCIUTO DUE COVATE DOPO LA TUA?
FERMATI!
COME OSA ...
SEI STATO TU, DUNQUE! SOTTOSPECIE DI ...
IO NON ...

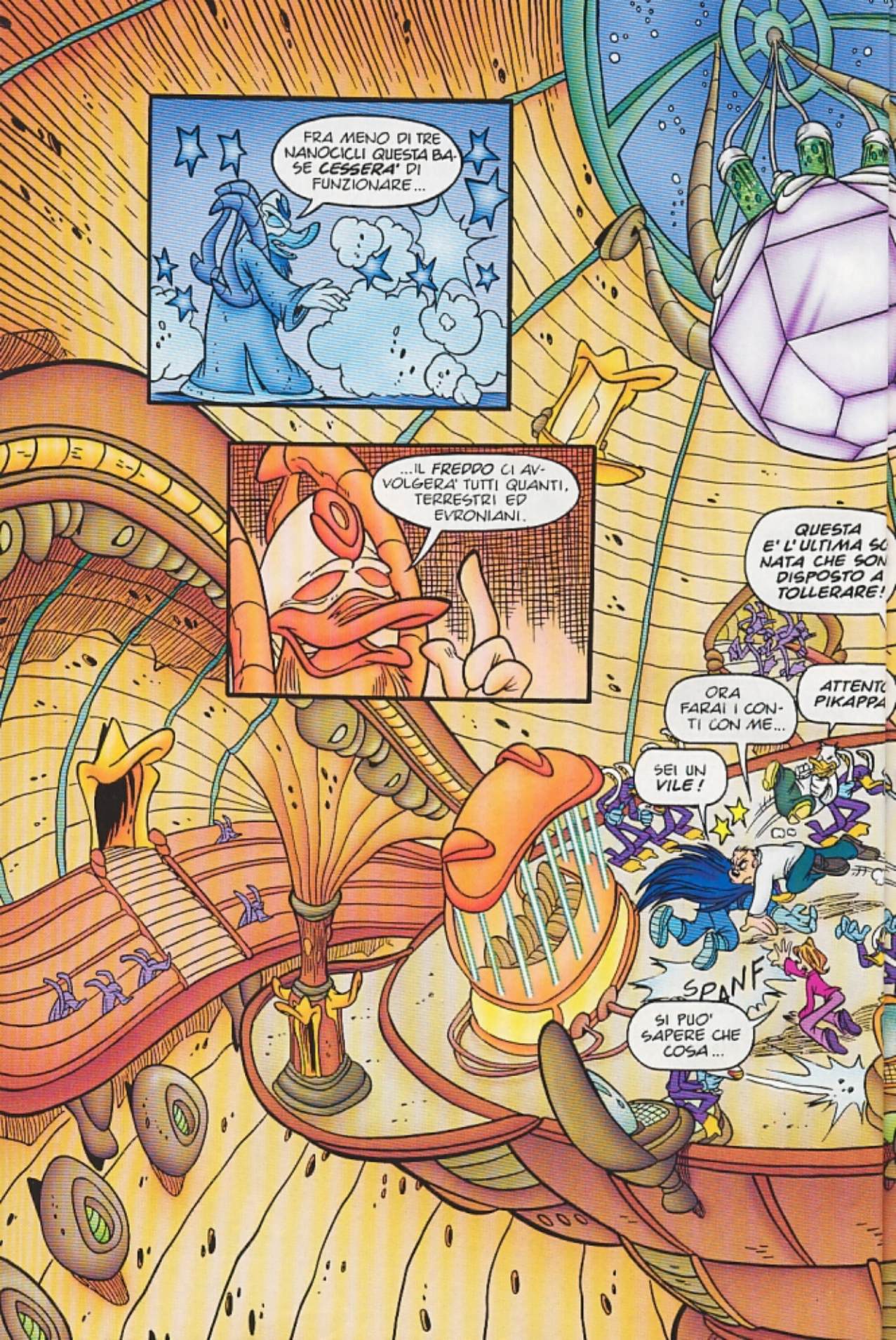
FRA MENO DI TRE NANOCICLI QUESTA BASE CESSERA' DI FUNZIONARE...
...IL FREDDO CI AVVOLGERA' TUTTI QUANTI, TERRESTRI ED EVRONIANI.
QUESTA E' L'ULTIMA SC NATA CHE SON DISPOSTO A TOLLERARE!
ATTENTC PIKAPPA
ORA FARAI I CONTI CON ME...
SEI UN VILE!
SPANF
SI PUO' SAPERE CHE COSA...

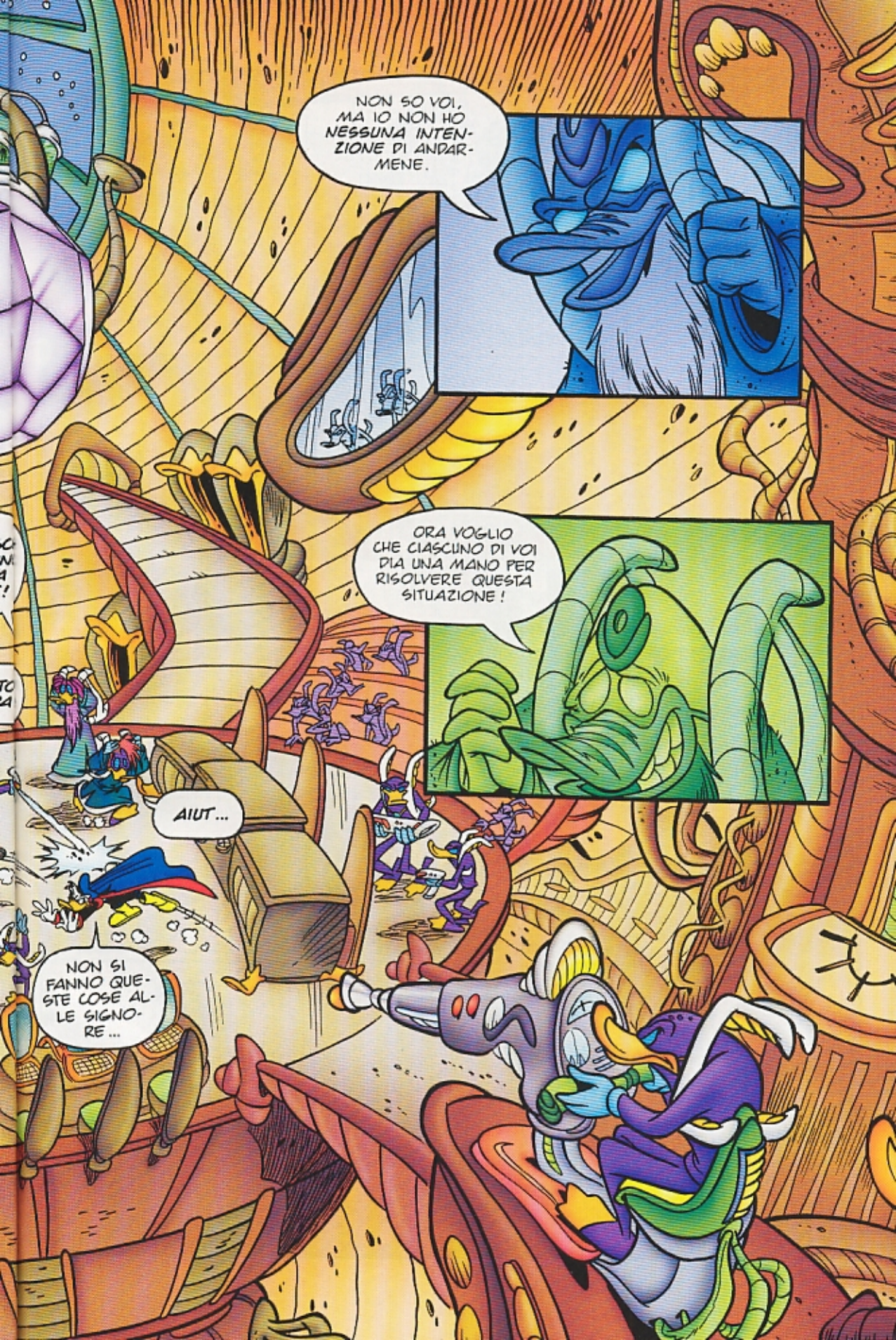
NON SO VOI, MA IO NON HO NESSUNA INTENZIONE DI ANDARMENE.
ORA VOGLIO CHE CIASCUNO DI VOI DIA UNA MANO PER RISOLVERE QUESTA SITUAZIONE!
AIUT...
NON SI FANNO QUESTE COSE ALLE SIGNORE...

PENSO CHE SIA GIUNTO IL MOMENTO DI DIRE QUALCOSA.
SEMBRA PROPRIO CHE NESSUNO ABBIA CAPITO CHE IL RESPONSABILE DELL' ATTACCO CON IL VIRUS...
...SONO IO!
MA NON E' POSSIBILE... TU... TU SEI UN EROE!
CREDO DI DOVERVI QUALCHE SPIEGAZIONE...

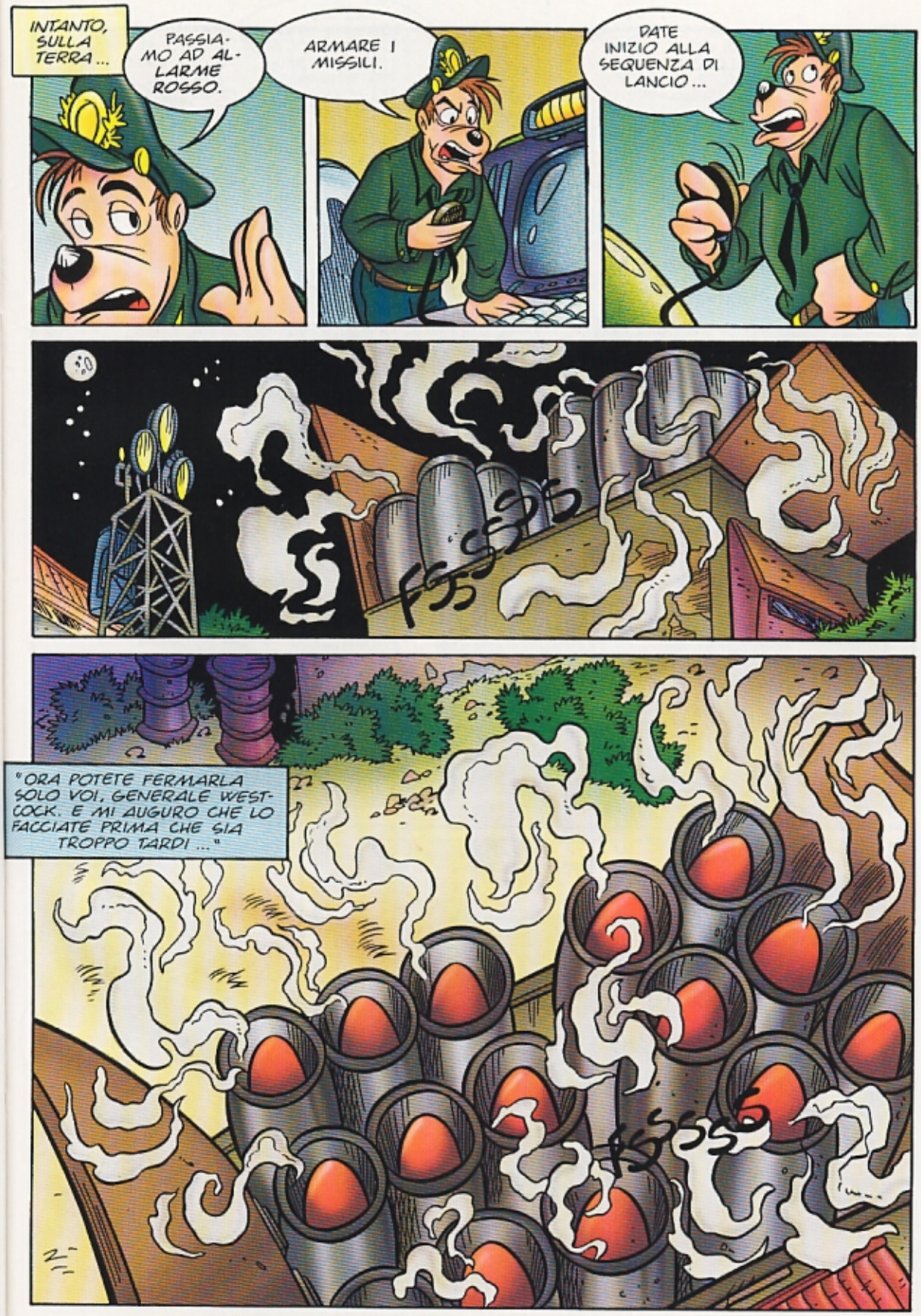
INTANTO, SULLA TERRA...
PASSIAMO AD ALLARME ROSSO.
ARMARE I MISSILI.
DATE INIZIO ALLA SEQUENZA DI LANCIO...
"ORA POTETE FERMARLA SOLO VOI, GENERALE WESTCOCK. E MI AUGURO CHE LO FACCIATE PRIMA CHE SIA TROPPO TARDI..."

MA TI RENDI CONTO DI QUELLO CHE HAI FATTO ?
QUESTA COSA E' INAUDITA !
ARRESTIAMOLO !
FATEMI PARLARE !
MAI FIDARSI DI UN TIZIO IN MASCHERA !
IO NON CAPISCO...
AVEVO I MIEI BUONI MOTIVI PER INSERIRE UN VIRUS NEI VOSTRI SISTEMI INFORMATICI ...
...E SOPRATTUTTO PER NON DIRVI NIENTE.
MA SE NON AVETE INTENZIONE DI ASCOLTARMI, ME NE VADO. DEVO FERMARE IL CONTO ALLA ROVESCIA ...

VOSTRA SOMMITA', NON POTETE PERMETTERE CHE QUESTO CRIMINALE SE NE VADA IMPUNITO...
ANCH' IO PROTESTO! NON POSSIAMO PERMETTERCI DI DIVENTARE LO ZIMBELLO DELLA GALASSIA!
PER UNA VOLTA SIAMO D'ACCORDO. VOGLIAMO LA CONDANNA DI PIKAPPA! DIREI CHE UNA DEIDROGENAZIONE POTREBBE BASTARE...
NON CI SARA' NESSUNA CONDANNA.
PIKAPPA HA SOLO ESEGUITO I MIEI ORDINI!
EH?!
UH?!
GRAZIE, MA ANCHE VOI AVETE RECITATO DEGNAMENTE.
HAI FATTO UN BUON LAVORO!
AH?!
OH?!

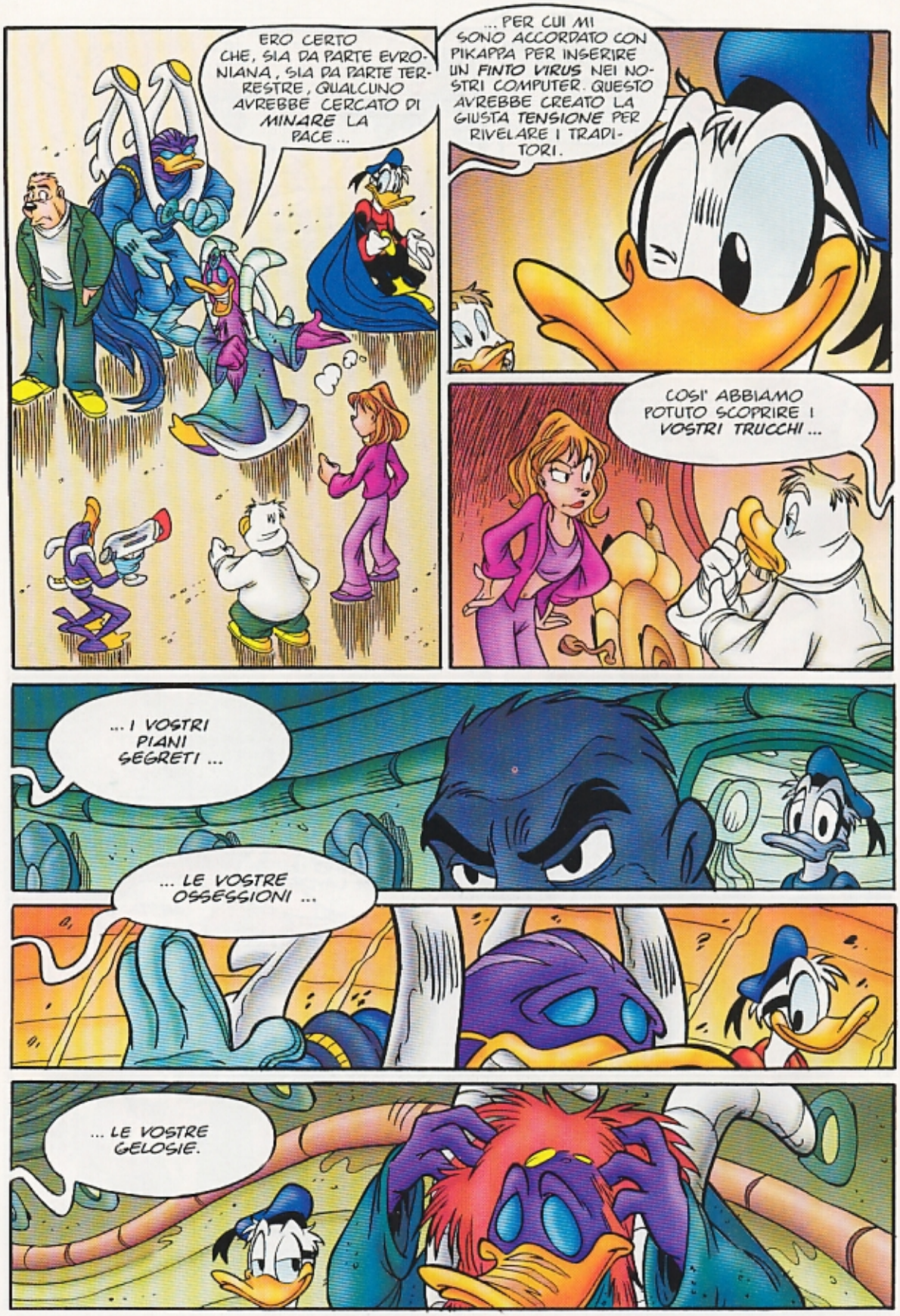
ERO CERTO CHE, SIA DA PARTE EVRONIANA, SIA DA PARTE TERRESTRE, QUALCUNO AVREBBE CERCATO DI MINARE LA PACE...
...PER CUI MI SONO ACCORDATO CON PIKAPPA PER INSERIRE UN FINTO VIRUS NEI NOSTRI COMPUTER. QUESTO AVREBBE CREATO LA GIUSTA TENSIONE PER RIVELARE I TRADITORI.
COSI' ABBIAMO POTUTO SCOPRIRE I VOSTRI TRUCCHI...
...I VOSTRI PIANI SEGRETI...
...LE VOSTRE OSSESSIONI...
...LE VOSTRE GELOSIE.

ORA IO E PIKAPPA DEFINIREMO IL TRATTATO DI PACE... MENTRE VOI VI FARETE UN ESAME DI COSCIENZA.
UNA LEZIONE DI MORALE DA UN EVRONIANO... MI MANCAVA GIUSTO QUESTO NELLA MIA COLLEZIONE!
OH-OH! PIKAPPA! NON DIMENTICHI NIENTE?
UNA DECINA DI MISSILI TERRESTRI STANNO PER RAGGIUNGERE LA NOSTRA BASE!
APPUNTO!

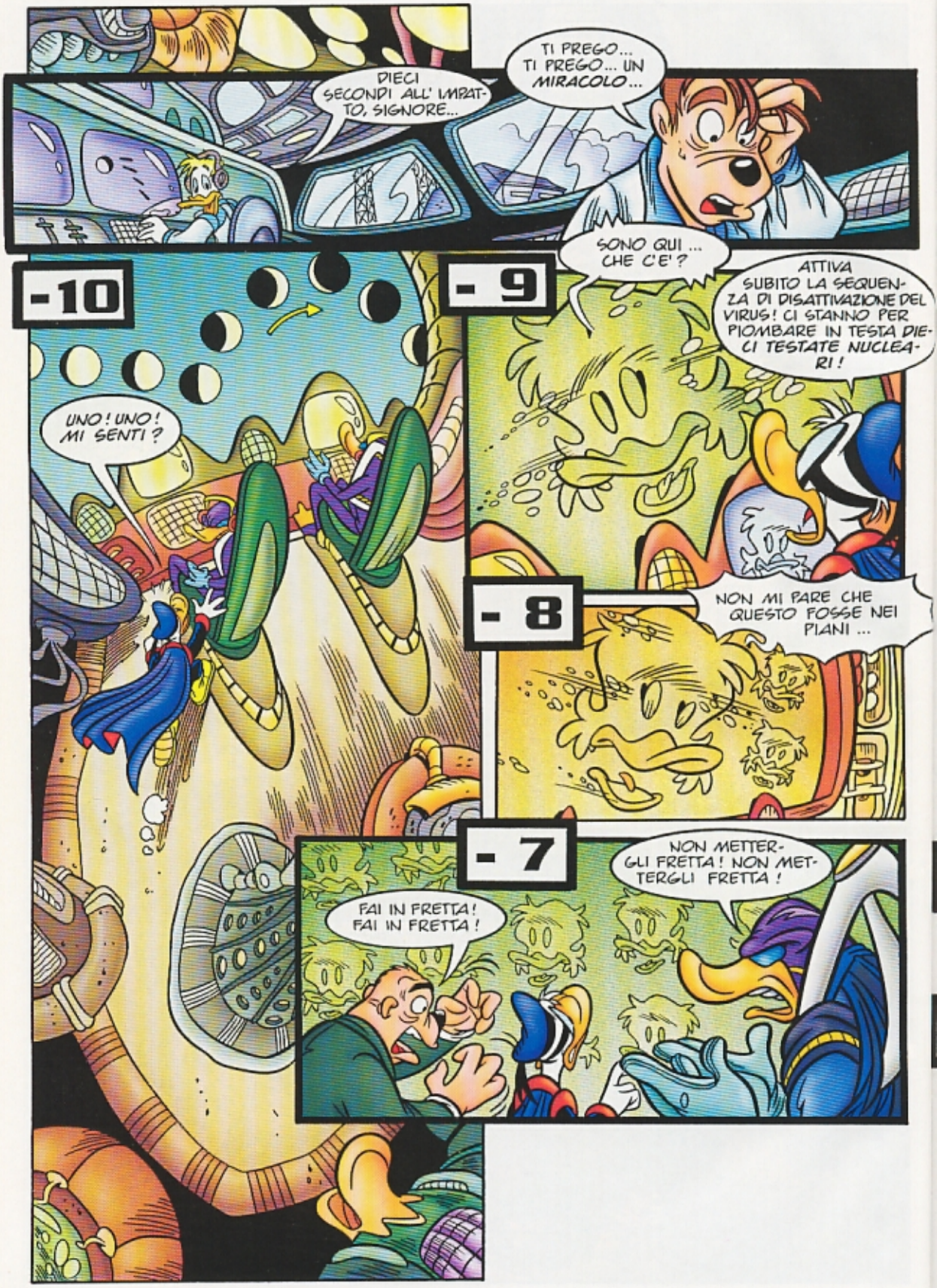
DIECI SECONDI ALL'IMPATTO, SIGNORE...
TI PREGO... TI PREGO... UN MIRACOLO...
-10
UNO! UNO! MI SENTI?
-9
SONO QUI... CHE C'E'?
ATTIVA SUBITO LA SEQUENZA DI DISATTIVAZIONE DEL VIRUS! CI STANNO PER PIOMBARE IN TESTA DIECI TESTATE NUCLEARI!
-8
NON MI PARE CHE QUESTO FOSSE NEI PIANI...
-7
FAI IN FRETTA! FAI IN FRETTA!
NON METTERGLI FRETTA! NON METTERGLI FRETTA!

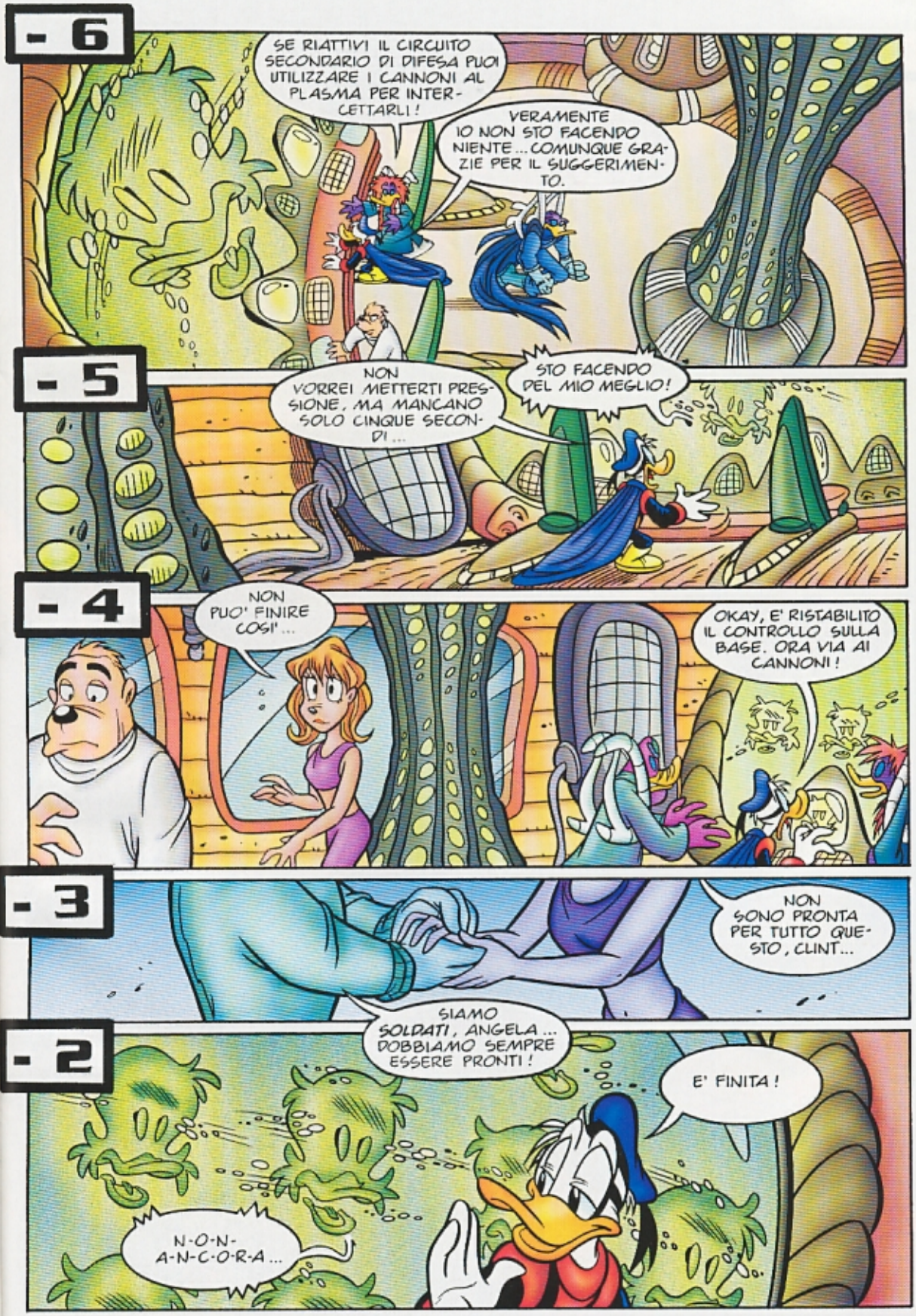
- 6
SE RIATTIVI IL CIRCUITO SECONDARIO DI DIFESA PUOI UTILIZZARE I CANNONI AL PLASMA PER INTERCETTARLI!
VERAMENTE IO NON STO FACENDO NIENTE... COMUNQUE GRAZIE PER IL SUGGERIMENTO.
- 5
NON VORREI METTERTI PRESSIONE, MA MANCANO SOLO CINQUE SECONDI...
STO FACENDO DEL MIO MEGLIO!
- 4
NON PUO' FINIRE COSI'...
OKAY, E' RISTABILITO IL CONTROLLO SULLA BASE. ORA VIA AI CANNONI!
- 3
NON SONO PRONTA PER TUTTO QUESTO, CLINT...
- 2
SIAMO SOLDATI, ANGELA... DOBBIAMO SEMPRE ESSERE PRONTI!
E' FINITA!
N-O-N-A-N-C-O-R-A...

- 1

O!
FIUUU! NON CI SPERAVO PIU'!
CE L'ABBIAMO FATTA!
EVVIVA!
CE L'HANNO FATTA, SIGNORE...
IO MI PRENDO UNA VACANZA...NON TOLLERO CERTE EMOZIONI!
E' ARRIVATO IL MOMENTO DI SANCIRE LA PACE TRA I NOSTRI DUE POPOLI, PIKAPPA!
CREDO CHE MI MANCHERETE COME AVVERSARI...
ORA HAI UN AMICO IN PIU' NELL'UNIVERSO...
POTREBBE ANCHE TORNARMI UTILE. VIAGGIO SPESSO DA QUELLE PARTI...

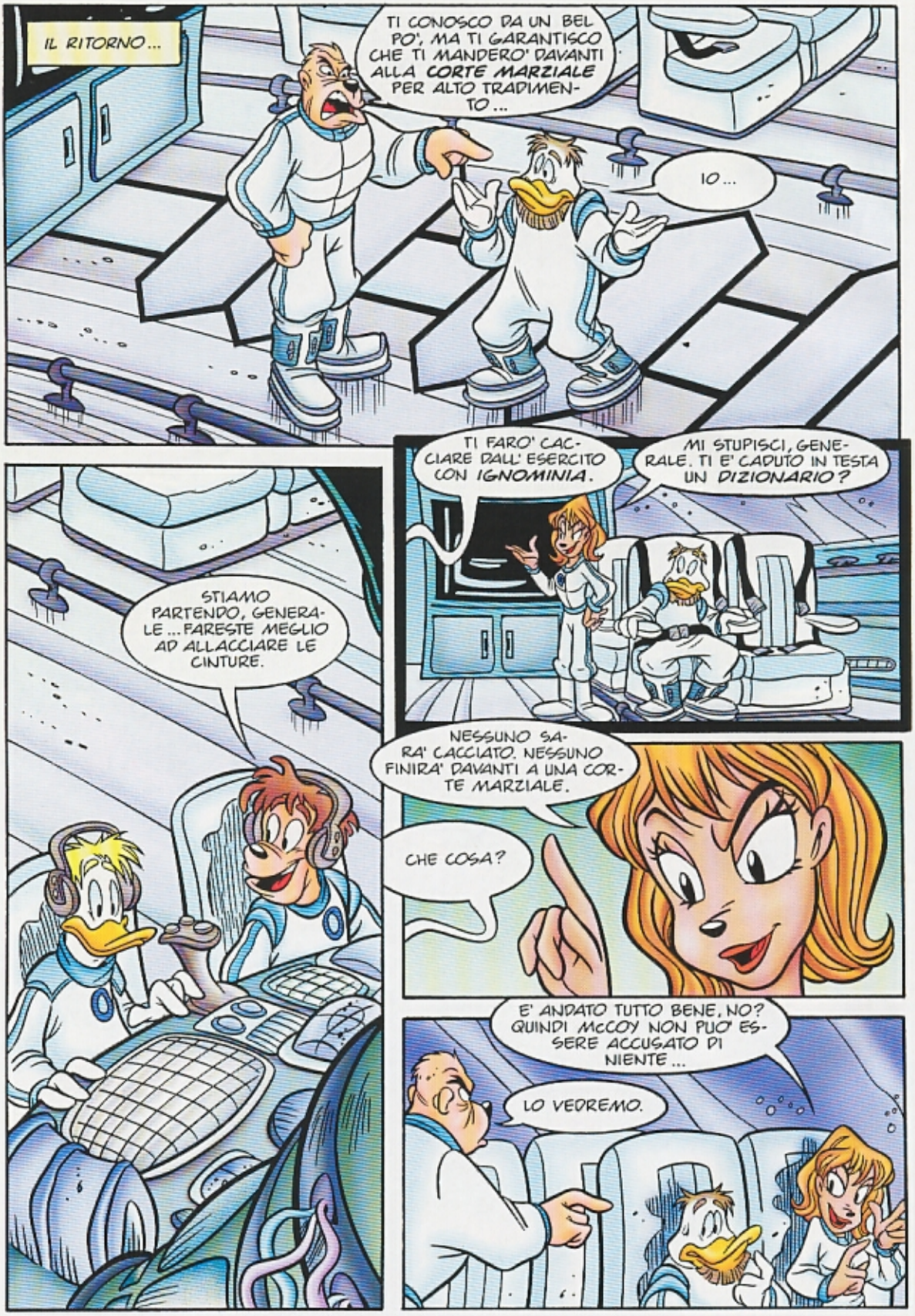
IL RITORNO...
TI CONOSCO DA UN BEL PO', MA TI GARANTISCO CHE TI MANDERO' DAVANTI ALLA CORTE MARZIALE PER ALTO TRADIMENTO...
IO...
TI FARO' CACCIARE DALL' ESERCITO CON IGNOMINIA.
MI STUPISCI, GENERALE. TI E' CADUTO IN TESTA UN DIZIONARIO?
STIAMO PARTENDO, GENERALE... FARESTE MEGLIO AD ALLACCIARE LE CINTURE.
NESSUNO SARA' CACCIATO. NESSUNO FINIRA' DAVANTI A UNA CORTE MARZIALE.
CHE COSA?
E' ANDATO TUTTO BENE, NO? QUINDI McCOY NON PUO' ESSERE ACCUSATO DI NIENTE...
LO VEDREMO.

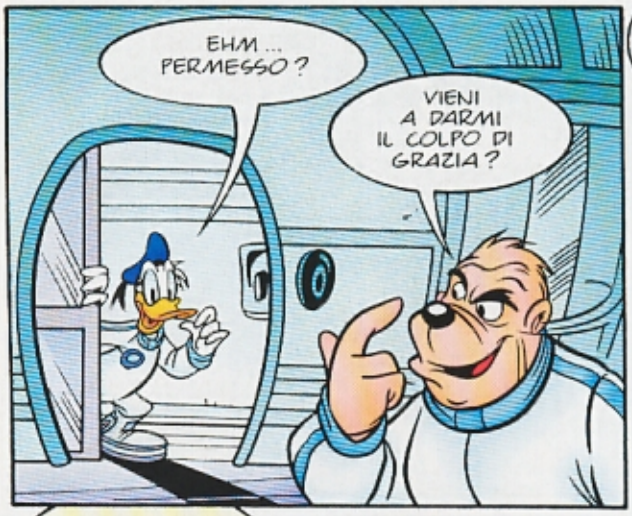
EHM... PERMESSO?
VIENI A DARMI IL COLPO DI GRAZIA?

NON POTEVO PARLARNE CON NESSUNO. E LO SAI. AVRESTI FATTO LO STESSO...
FORSE, MA NON ERO IO A TRATTARE SEGRETAMENTE CON GLI EVRONIANI.

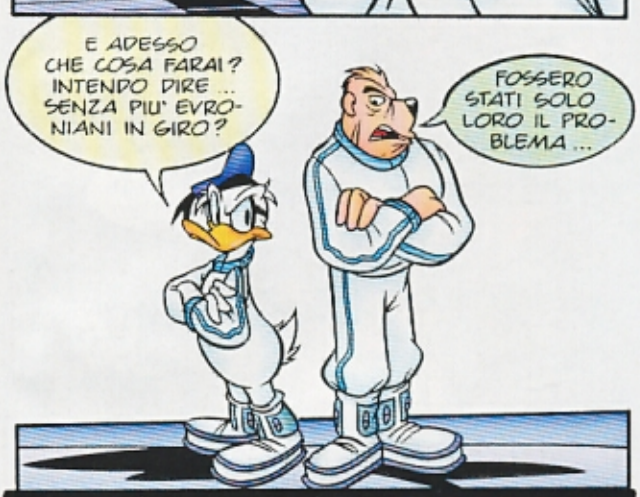
E ADESSO CHE COSA FARAI? INTENDO DIRE.. SENZA PIU' EVRONIANI IN GIRO?
FOSSERO STATI SOLO LORO IL PROBLEMA...

NONOSTANTE LE APPARENZE, SEI IN GAMBA, PIKAPPA.

ANCHE TU NON SEI MALE, PER ESSERE UN GENERALE...

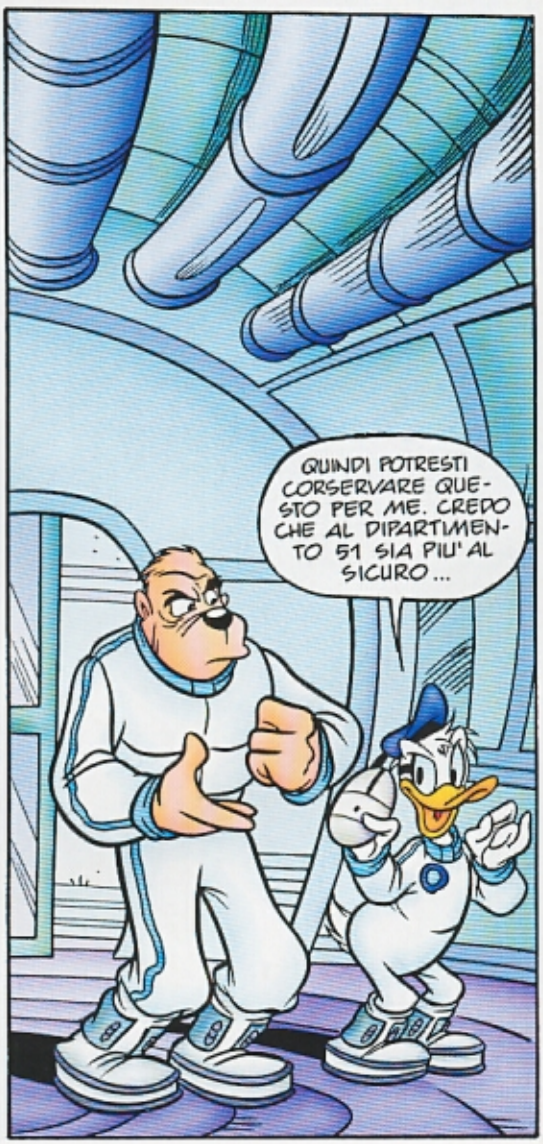
QUINDI POTRESTI CORSERVARE QUESTO PER ME. CREDO CHE AL DIPARTIMENTO 51 SIA PIU' AL SICURO...

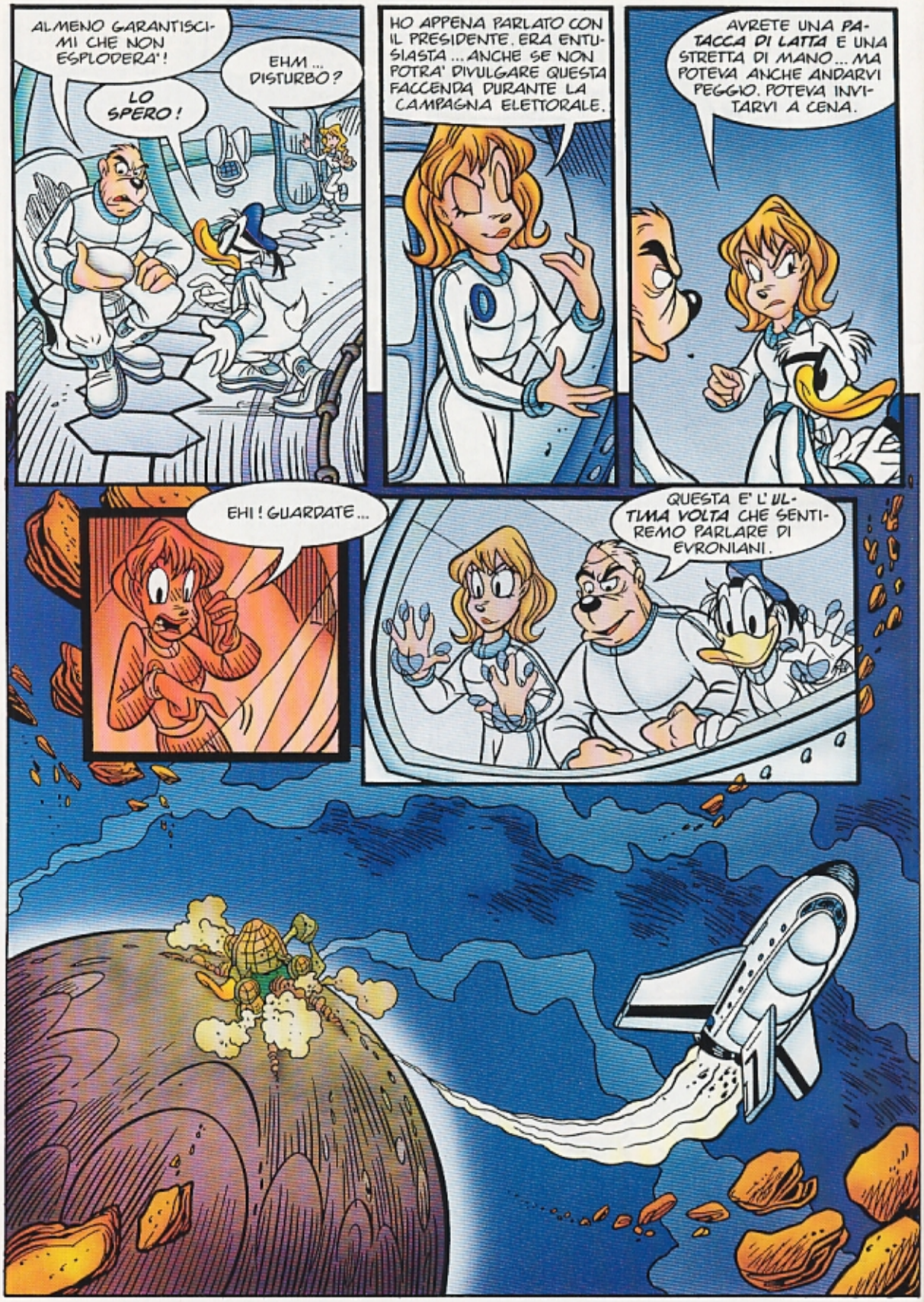
ALMENO GARANTISCIMI CHE NON ESPLODERA'!
LO SPERO!
EHM... DISTURBO?
HO APPENA PARLATO CON IL PRESIDENTE. ERA ENTUSIASTA... ANCHE SE NON POTRA' DIVULGARE QUESTA FACCENDA DURANTE LA CAMPAGNA ELETTORALE.
AVRETE UNA PATACCA DI LATTA E UNA STRETTA DI MANO... MA POTEVA ANCHE ANDARVI PEGGIO. POTEVA INVITARVI A CENA.
EHI! GUARDATE...
QUESTA E' L'ULTIMA VOLTA CHE SENTIREMO PARLARE DI EVRONIANI.

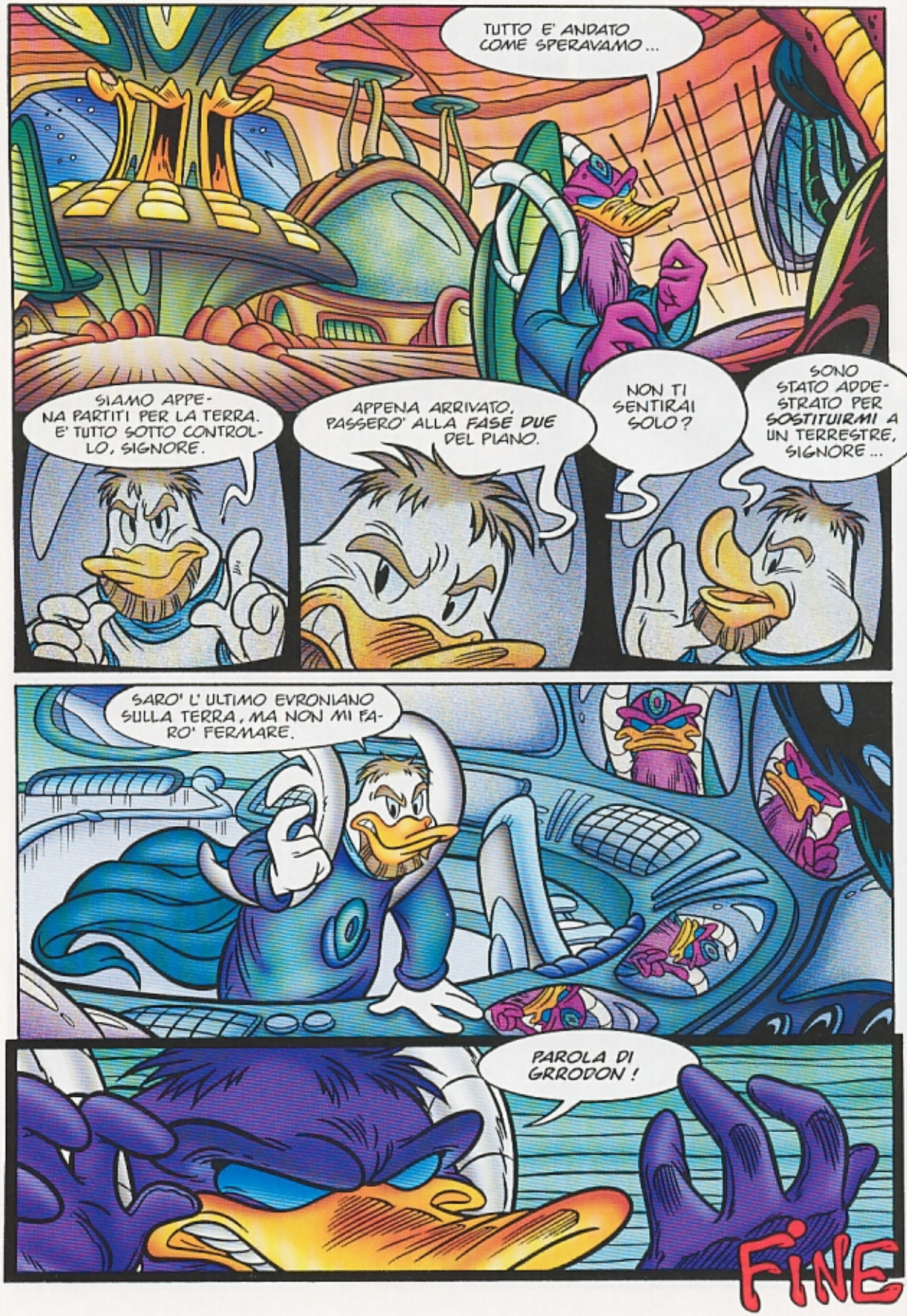
TUTTO E' ANDATO COME SPERAVAMO...
SIAMO APPENA PARTITI PER LA TERRA. E' TUTTO SOTTO CONTROLLO, SIGNORE.
APPENA ARRIVATO, PASSERO' ALLA FASE DUE DEL PIANO.
NON TI SENTIRAI SOLO?
SONO STATO ADDESTRATO PER SOSTITUIRMI A UN TERRESTRE, SIGNORE...
SARO' L'ULTIMO EVRONIANO SULLA TERRA, MA NON MI FARO' FERMARE.
PAROLA DI GRRODON!
FINE

Double face

Soggetto: Grrodon
Grado: incursore scelto
Incarico: agente sotto copertura sul pianeta Terra
Provenienza: pianeta Evron
Corporatura: in grado di mutare e adattarsi a quella di chiunque
Aspetto: mutevole, ovviamente. L'abbiamo appena detto
Timbro vocale: può cambiare anche quello. Contenti?
Facoltà intellettive: notevoli, anche se a volte deve fingere di essere più stupido di quello che è
Impronta caratteriale: deciso e determinato. Ma soprattutto paziente
Emotività: riesce sempre a fare trapelare non i suoi sentimenti, ma quelli della persona di cui ha preso il posto
Attrezzatura: essere un mutaforma è già più che sufficiente
Aspirazione: attendere il ritorno degli Evroniani sulla Terra.
Frase chiave: "Aspetto... aspetto..."
Punto debole: la lunga permanenza sulla Terra gli creerà non pochi problemi

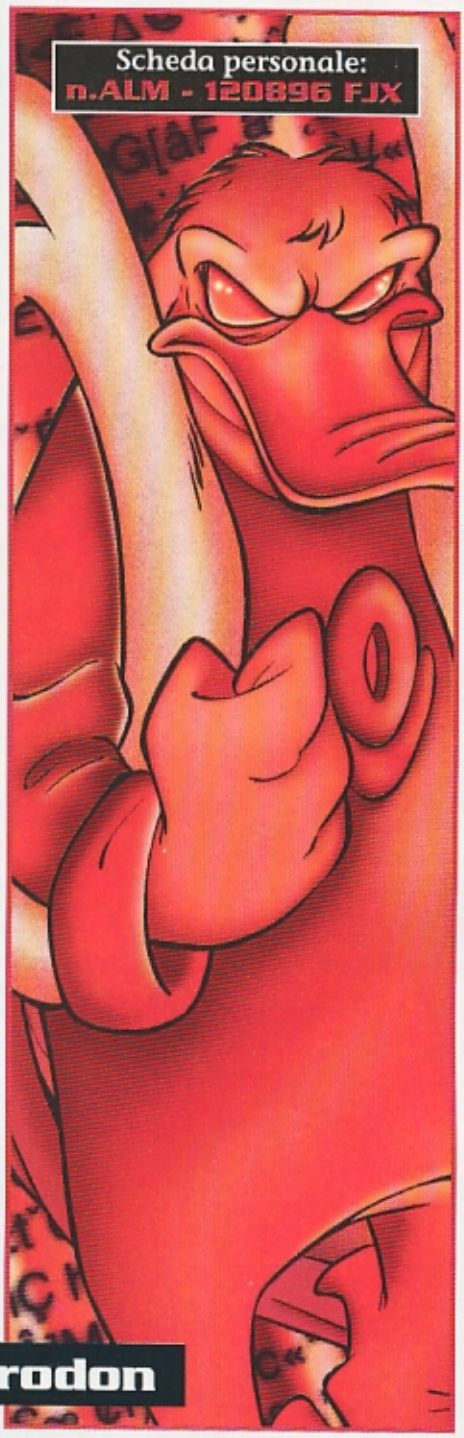
Scheda personale:
n.ALM - 120896 FJX

Grrodon

LO ZEN E LA FISICA DEI QUANTI

Walt Disney

LA PORTA DELLA COMPRENSIONE

I-PKNA-ED-44

DEV' ESSERCI UNA SPIEGAZIONE SCIENTIFICA! FORSE, ALTERNANDO LE FASI DI PROBABILITA' QUANTISTICA...
E' FACILE. PROVATE ANCHE VOI.
AVANTI, FRATELLO CRANIO ROCCIOSO!
LO SAPEVO!
NON E' LA PRIMA VOLTA CHE TENTI L' ATTRAVERSAMENTO, VERO?
PURTROPPO NO, VENERABILE.
BENE. ORMAI DOVRESTI AVER COMPRESO CHE UN' ILLUSIONE NON PUO' SBARRARTI IL PASSO.
LA PIETRA E' MATERIA E LA MATERIA NON...
BONK
UH?
OUCH!

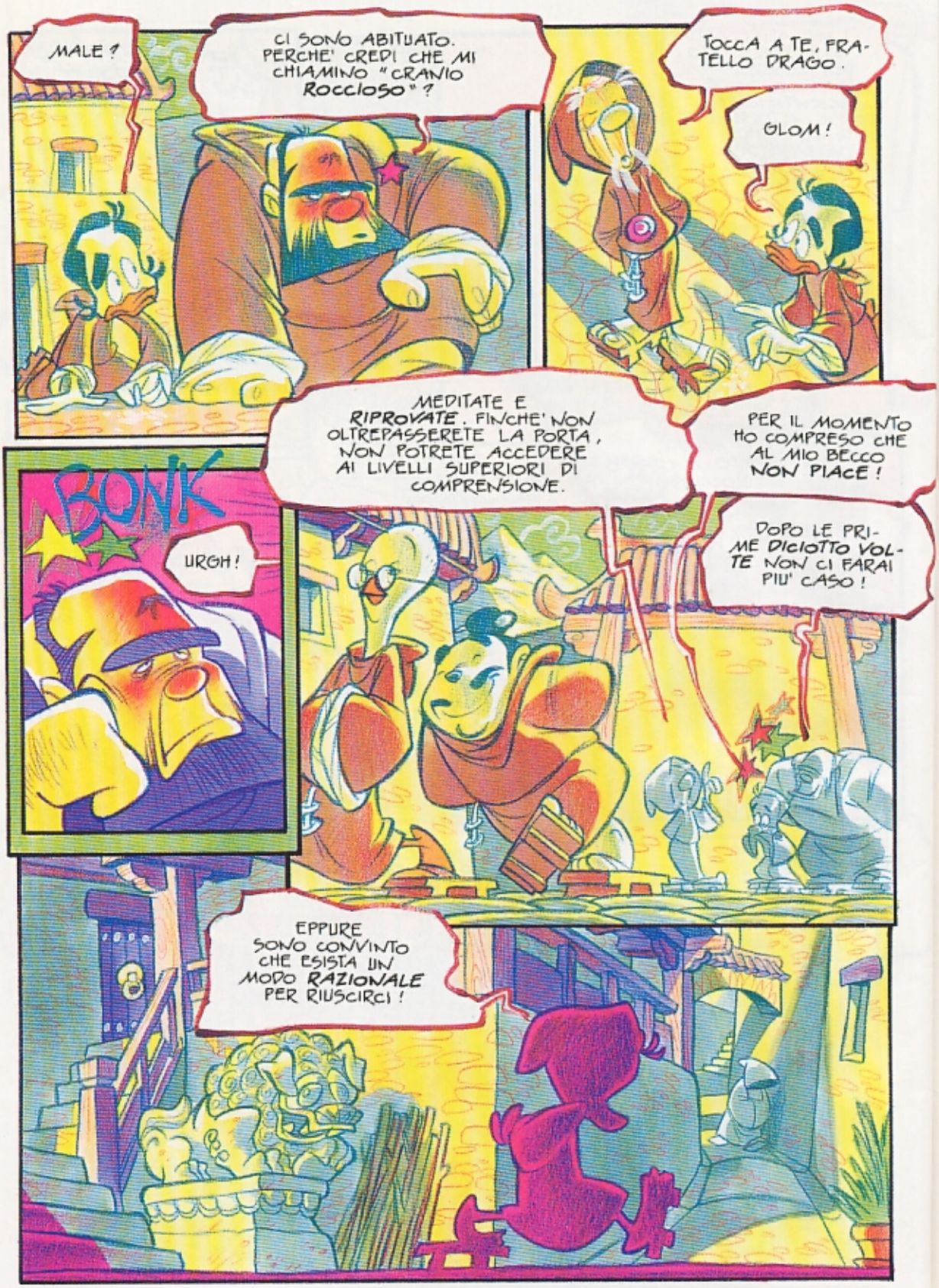
MALE?
CI SONO ABITUATO. PERCHE' CREDI CHE MI CHIAMINO "CRANIO ROCCIOSO"?
TOCCA A TE, FRATELLO DRAGO.
GLOM!
MEDITATE E RIPROVATE. FINCHE' NON OLTREPASSERETE LA PORTA, NON POTRETE ACCEDERE AI LIVELLI SUPERIORI DI COMPRENSIONE.
PER IL MOMENTO HO COMPRESO CHE AL MIO BECCO NON PIACE!
BONK
URGH!
DOPO LE PRIME DICIOTTO VOLTE NON CI FARAI PIU' CASO!
EPPURE SONO CONVINTO CHE ESISTA UN MODO RAZIONALE PER RIUSCIRCI!

SE AVESSI LE MIE ATTREZZATURE DI LABORATORIO, POTREI DIMOSTRARLO!
QUI A DHASAMBUL NON CI SONO I MATERIALI PER ...
TI VEDO OZIOSO, DRAGO DORMIENTE.
MAESTRO FULGIDA VERITA' STA RESTAURANDO LE DECORAZIONI DELLA CRIPTA. VA' AD AIUTARLO.
COME DESIDERATE, O IRRAGGIUNGIBILE.
LE SUPERFICI SONO ROVINATE. DOBBIAMO RIVESTIRLE NUOVAMENTE DI FOGLIA D'ORO, D'ARGENTO E DI RAME E RITOCCARE I COLORI.
POSSO PRENDERNE UN PO'? PIU' TARDI VORREI ESERCITARMI.
LO DEVOLE PROPOSITO. SERVITI PURE.
UN COMPITO CHE NON CONOSCO, MA FARO' DEL MIO MEGLIO.
OSSIDI, ISOLANTI E CONDUTTORI! PROPRIO QUELLO CHE MI SERVE!

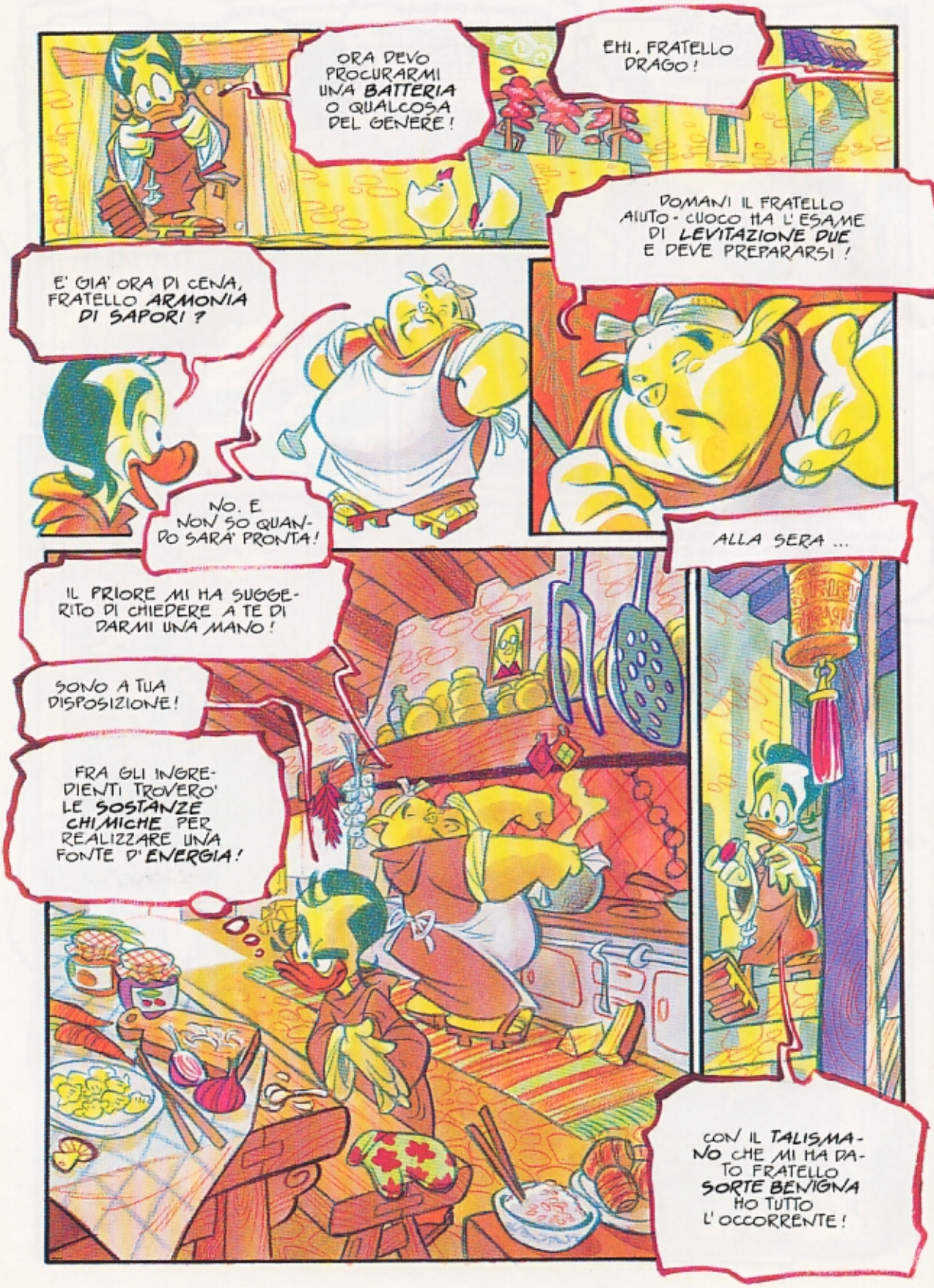
ORA DEVO PROCURARMI UNA BATTERIA O QUALCOSA DEL GENERE!
EHI, FRATELLO DRAGO!
DOMANI IL FRATELLO AIUTO-CUOCO HA L'ESAME DI LEVITAZIONE DUE E DEVE PREPARARSI!
E' GIA' ORA DI CENA, FRATELLO ARMONIA DI SAPORI?
NO. E NON SO QUANDO SARA' PRONTA!
ALLA SERA ...
IL PRIORE MI HA SUGGERITO DI CHIEDERE A TE DI DARMI UNA MANO!
SONO A TUA DISPOSIZIONE!
FRA GLI INGREDIENTI TROVERO' LE SOSTANZE CHIMICHE PER REALIZZARE UNA FONTE D'ENERGIA!
CON IL TALISMANO CHE MI HA DATO FRATELLO SORTE BENIGNA HO TUTTO L'OCCORRENTE!

E' CAVO, PER POTER INSERIRE ALL'INTERNO UNA PERGAMENA CON UNA FORMULA MAGICA!
IO PERO' PENSO CHE CI METTERO' QUALCOS' ALTRO! EH, EH!
UN'ALTRA GIORNATA E' TRASCORSA, OMBRA CORRUSCA. TUTTI I NOSTRI CONFRATELLI RIPOSANO?
QUASI TUTTI, VENERABILE PRIORE.
LA LUCE NELLA CELLA DI DRAGO DORMIENTE E' ANCORA ACCESA!
NON NE DUBITAVO.
ANCHE QUESTO COLLEGAMENTO E' COMPLETO!
SPERO CHE FUNZIONI. E' LA PRIMA VOLTA CHE UTILIZZO CIRCUITI STAMPATI... DIPINTI A MANO!

L' INDOMANI ...
CHI DI VOI DESIDERA RIPROVARE A VARCARE LA SOGLIA DELLA COMPRENSIONE?
IO, O VENERABILE!
BRAVO, DRAGO DORMIENTE! ACCOMODATI! MA PRIMA ...
...NON C'E' NULLA CHE VORRESTI DARMI?
ECCO, SOB!
SAPEVO CHE NON MI AVRESTI DELUSO. ORA VA'.

POSSO FARCELA. LO SPAZIO FRA LE ORBITE DELLE PARTICELLE SUBATOMICHE...
...E' UN INCOMMENSURABILE ABISSO!
OOOH!
C'E' RIUSCITO!
VISTO? E SENZA IL TUO TECNOTALISMANO!
DUNQUE SAPETE CHE COS'E'?
CERTO. IO HO FATTO IN MODO CHE POTESSI REALIZZARLO.
M' INCHINO ALLA VOSTRA SAGGEZZA. MA... PERCHE'?
BONK
OUCH!
PERCHE' TI CONOSCO! SE NON L' AVESSI COSTRUITO, NON AVRESTI MAI COMPRESO CHE NON TI SERVIVA!
ANCHE PERCHE' NON FUNZIONA!
FINE

PKFERIE

Le Ferie?

Una spaventosa tragedia

Anche quest'anno le vacanze agostane turberanno l'equilibrio fisico e mentale di milioni di persone. Si parte, si sta, si torna. Tutto qui, eppure c'è chi non aspetta altro tutto l'anno

La scelta del mezzo è fondamentale per un buon fallimento delle ferie. Ecco tre cicli adatti alla bisogna: un modello monoruota, per viaggi in impennata; un senzasella per pedalare in piedi e una elegante station-wagon, per traspostare i bagagli con assoluto disagio.

Nessun veicolo potrà tuttavia sostituire l'automobile, quale mezzo di trasporto per feriaroli. In questa suggestiva immagine, un gruppo di euforici vacanzieri trascorrono la villeggiatura presso il casello di Melegnano. L'ingorgo durerà esattamente la quindicina di ferie. Non un giorno di meno.

Nooooo!!!!!

che si poteva evitare

Un agile Bobcat guidato da uno squilibrato. È, questo, un veicolo particolarmente adatto ai viaggi in autostrada. Specie su quelle ancora da asfaltare.

Giochi da spiaggia per bambini. Il secchio con frattazzo è l'ideale per costruire condomìni di sabbia. La versione con badile è per costruttori esperti.

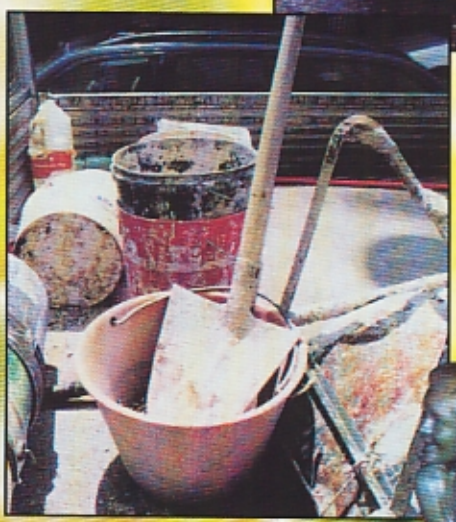

Una cassetta. Ideale per spezzare la monotonia di un lungo viaggio.

Pallone in granito per appassionanti partite sulla battigia. A destra, una giocatrice bronzata lancia allegramente la sfera verso una famigliola riunita sotto l'ombrellone (fuori campo).

Com'è grande, questo nostro pianeta! Come sarebbe bello visitarlo tutto! La straordinaria immagine, proveniente dal satellite Arturo, ci mostra il globo terracqueo in tutta la sua bellezza.

Luoghi del mondo da visitare: sopra, le piramidi azteco-inca-egizie, ricche di storia e mistero; in alto a destra, un percorso di sopravvivenza nella giungla amazzonica e, a fianco, l'interno di un igloo artico.

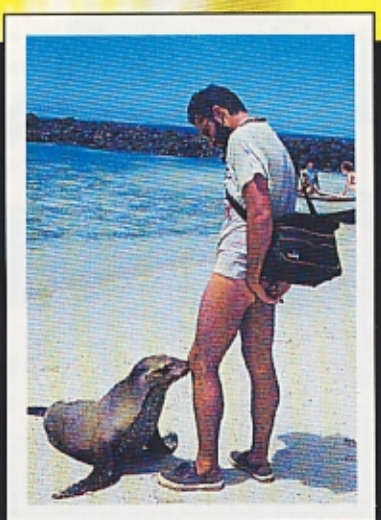

Fotografa il VIPK in vacanza

Osservate attentamente questa foto. Essa ritrae due soggetti: un pinnipede e un componente la redazione di PK (riconoscibile dalla borsa a tracolla). Anche a voi è capitato di imbattervi in una celebrità Pkappica ai bagni? Allora mollate la foto gratis a:

Redazione di PK - c.p. 340
20012 MILANO

ALIAS